



Cámara Mexicana de la
Industria de la Construcción

Análisis de Presupuesto de Egresos de la Federación 2017

RAMO 15: Desarrollo Agrario,
Territorial y Urbano

PEF 2017

Ramo 15: Desarrollo Agrario, Territorial y Urbano

Gasto Total de Subsidios: Sectores Social y Privado o Entidades Federativas y Municipios

Total de presupuesto asignado:
13,234.59 millones de pesos

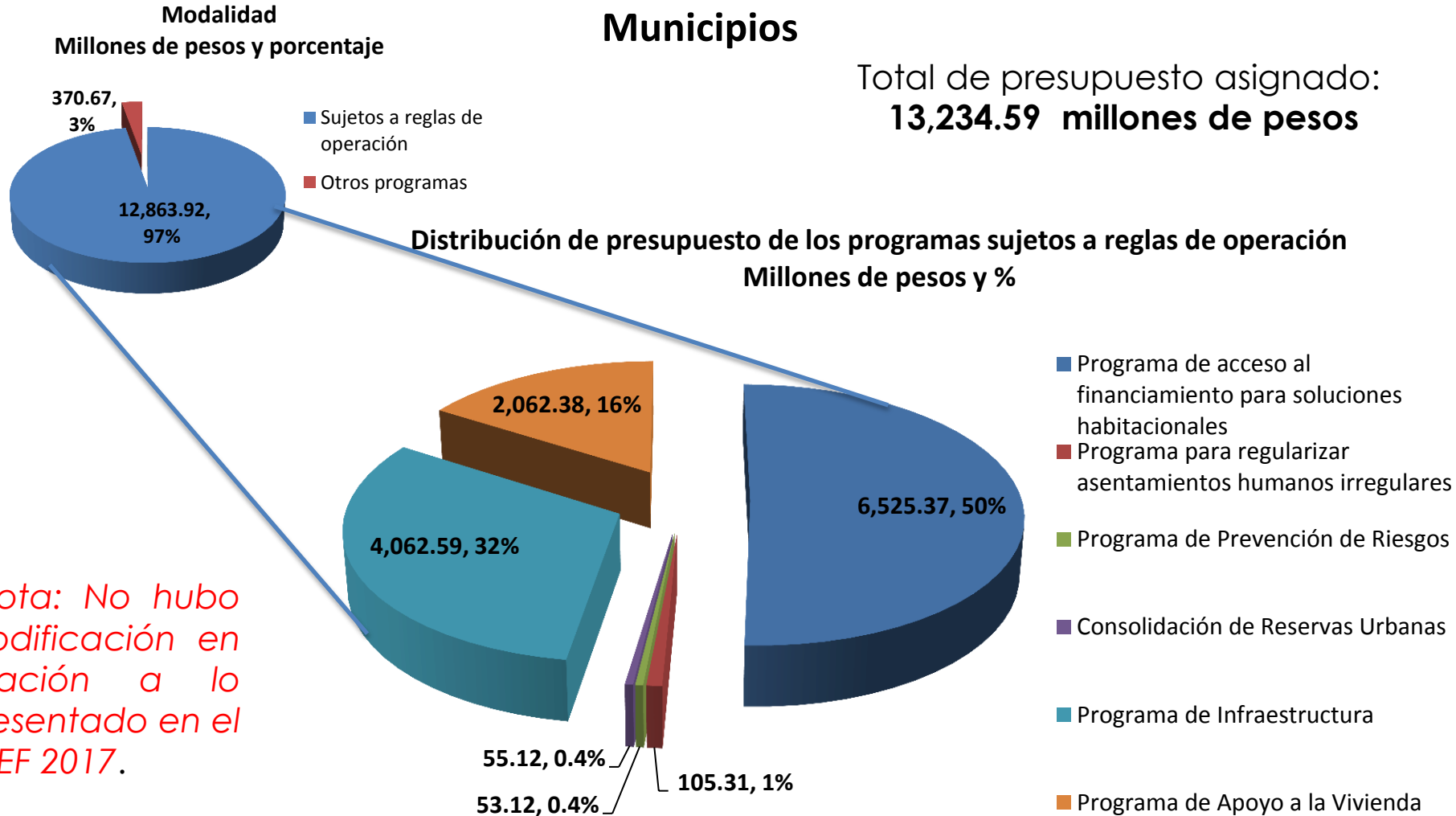

Programas y Proyectos de Inversión del Ramo 15

Programa Federal	Descripción	Asignado
Programa de acceso al financiamiento para soluciones habitacionales	Ampliar el acceso al Financiamiento de la población de bajos ingresos para Soluciones habitacionales en un entorno de crecimiento urbano ordenado y sustentable	\$ 6,525,377,385
Programa para regularizar asentamientos humanos irregulares	Contribuir a promover el desarrollo urbano, el ordenamiento y la planeación territorial como articuladores del bienestar de las personas y el uso eficiente del suelo, mediante el otorgamiento de apoyos para los hogares poseedores de lotes ubicados en asentamientos humanos irregulares de los polígonos de actuación, con el objeto de regularizar la propiedad de dichos lotes y tener acceso a los servicios básicos	\$ 105,316,943
Programa de Prevención de Riesgos	Fortalecer e impulsar acciones de planeación, prevención y la correcta ocupación del territorio, a fin de disminuir la vulnerabilidad de los Asentamientos Humanos.	\$ 53,126,147
Consolidación de Reservas Urbanas	Contribuir a consolidar ciudades compactas, productivas, competitivas, incluyentes y sustentables que faciliten la movilidad y eleven la calidad de vida de sus habitantes mediante subsidio federal para la adquisición de suelo intraurbano destinado a la edificación de nuevos desarrollos de vivienda social vertical que incrementen la densidad de vivienda por hectárea.	\$ 55,123,012
Programa de Infraestructura	Contribuir a mejorar la disponibilidad de la infraestructura básica, complementaria y equipamiento, imagen, entorno, ampliación y mejoramiento de la vivienda, y así a las condiciones de habitabilidad de los hogares que se encuentran asentados en las Zonas de Actuación del Programa.	\$4,062,593,164
Programa de Apoyo a la Vivienda	Contribuir a fomentar el acceso a la vivienda mediante soluciones habitacionales bien ubicadas, dignas y de acuerdo a estándares de calidad óptimos, mediante el otorgamiento de Subsidios Federales para acciones de vivienda.	\$2,062,381,814
PRESUPUESTO TOTAL ASIGNADO		\$12,863,918,465

