



---

# Presupuesto de Egresos de la Federación 2015

Gerencia de Economía y Financiamiento





# Contenido

- 1. Escenario Macroeconómico para 2015**
- 2. Perspectivas del Sector de la Construcción para 2015**
- 3. Análisis Presupuestal 2015**
- 4. Proyectos de Inversión (Se anexan)**

# 1. Escenario macroeconómico 2014-2015

► De acuerdo a los Criterios de Política Económica (CPE), se estima que en el 2015 la economía mexicana experimente un crecimiento de 3.7%, superior al 2.7% que se tiene previsto para 2014

## RESUMEN DEL MARCO MACROECONÓMICO PARA MÉXICO (CPE) : 2014 - 2015

	2014 <sup>/*</sup>	2015
Crecimiento real del PIB % *	2.7%	3.7%
PIB Nominal (miles de millones de pesos)	\$17,096.3	\$18,317.6
Inflación (dic. / dic. con intervalo de $\pm 1\%$ )	3.9%	3.0%
Tipo de cambio nominal promedio (pesos / dólar)	\$13.1	\$13.0
Tasa de Interés promedio (CETES 28 días)	3.0%	3.3%
Precio Promedio del barril de petróleo (dólares / barril)	\$94.0	\$82.0
Plataforma de producción de crudo (miles de barriles diarios)	\$2,350	\$2,400

## 2. Perspectivas del Sector de la Construcción 2014-2015

La CMIC prevé que la industria de la construcción cierre el año con un crecimiento moderado de 2.0% y 5.5% para 2015.

Pronóstico  
 PIB de la construcción:  
 2014: 2.0%  
 2015: 5.5%

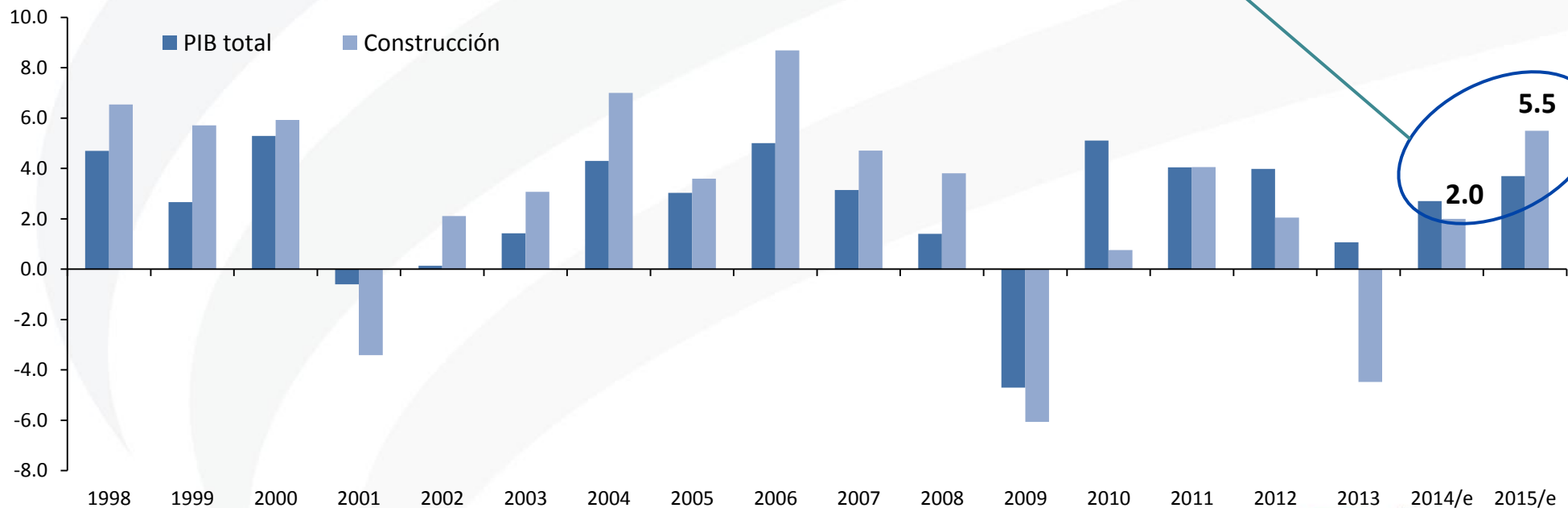

## Inversión Impulsada por el Sector Público

Millones de pesos de 2015

Inversión  
presupuestaria



Inversión financiada  
(PIDIREGAS<sup>1/</sup>, APP'S, Recursos propios)



Inversión Impulsada por el  
sector público

902,500



2014 aprobado

Reducción real  
-6.4%

844,800



2015 proyecto

El Proyecto de Presupuesto de Egresos de la Federación 2015 contempla un monto de Inversión Impulsada del Sector Público por 844 mil 800 millones de pesos. En términos reales, ésta inversión es -6.4% inferior al aprobado en 2014.

ISO 9001

ES  
ALM  
ONS  
BLE

### 3. Análisis presupuestal 2014-2015

#### Inversión Presupuestaria

Millones de pesos de 2015

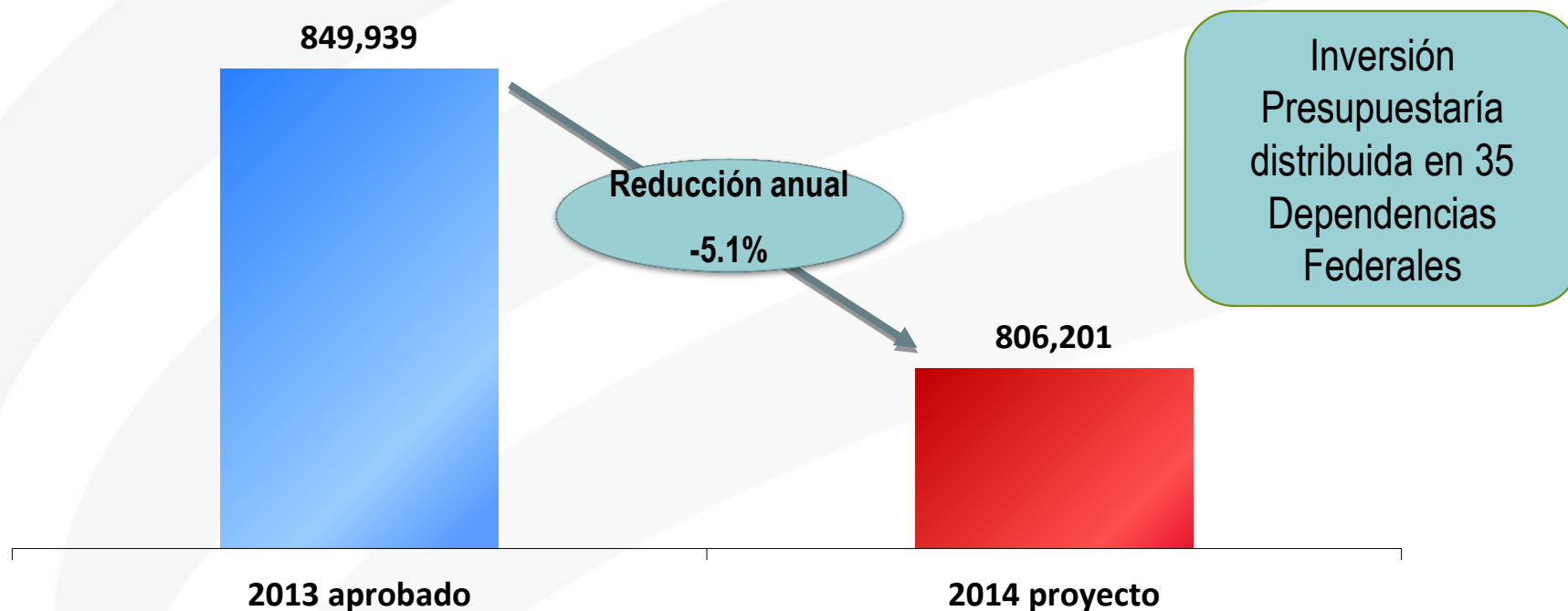

El gasto de capital estimado para 2015 asciende a 806 mil 201 millones pesos, lo que significaría un reducción real del (-)5.1% respecto al presupuesto aprobado en 2014.

## Componentes de la Inversión Impulsada

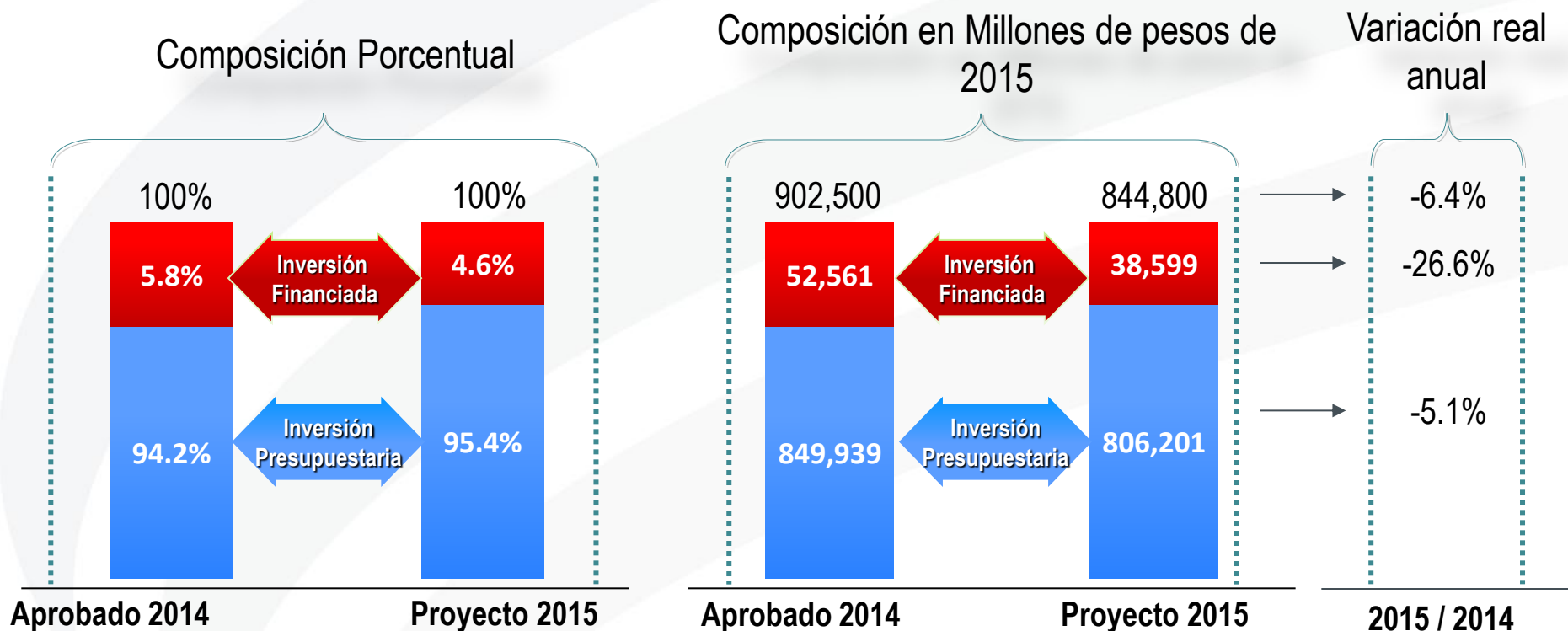

La inversión presupuestaria muestra una reducción real de (-) 5.1% en lo proyectado para 2015 con relación al monto aprobado en 2014; la inversión financiada (APP's y PIDIREGAS) observa una reducción aproximada de (-)26.6%.

# 3. Análisis presupuestal 2014-2015

## Componentes de la Inversión Impulsada (Principales dependencias) Millones de pesos de 2015

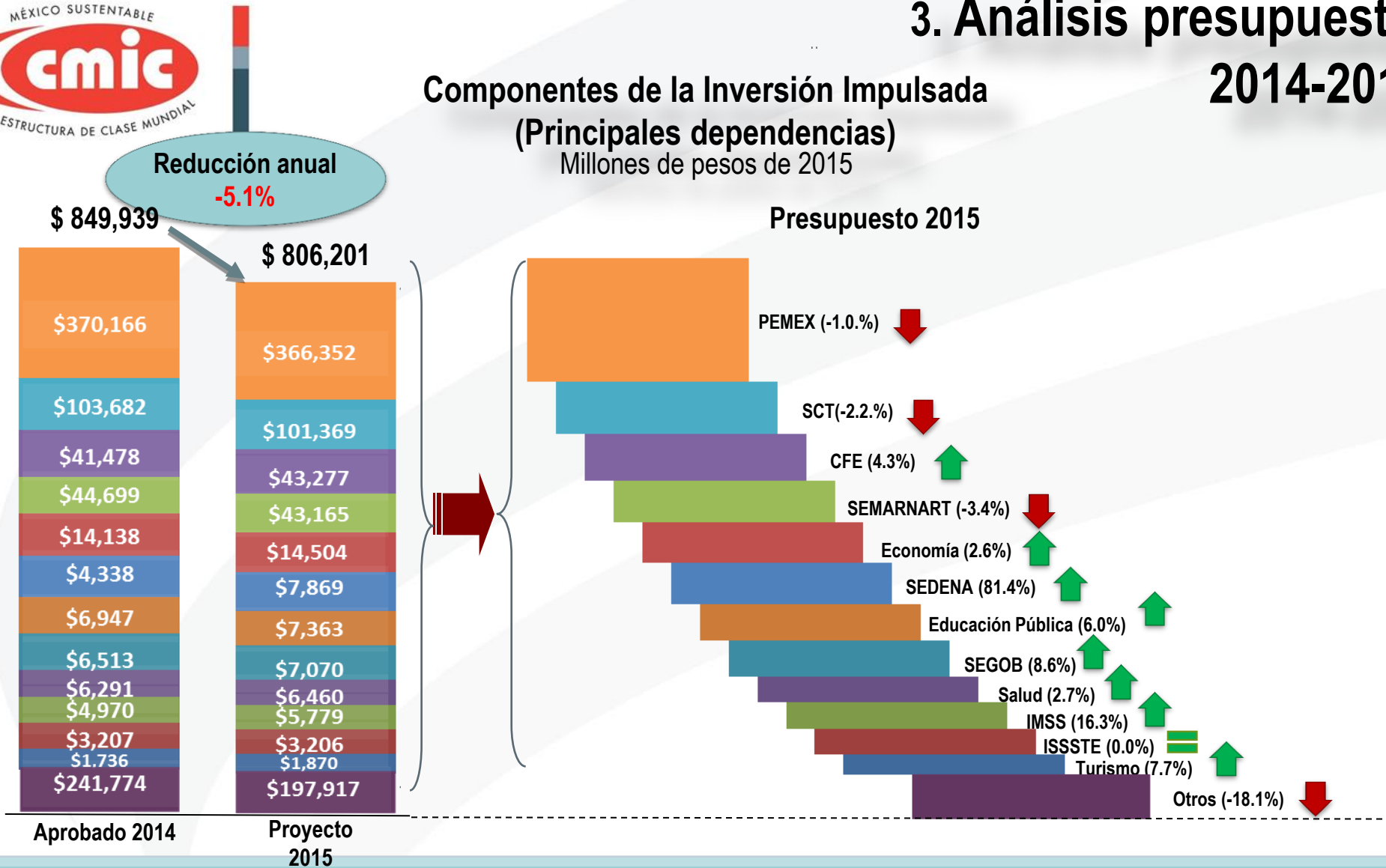

En 2015, se proyecta una Inversión Física de 608 mil 285 millones de pesos entre las principales dependencias; cifra prácticamente igual en términos reales a la aprobada en 2014. Por dependencia se aprecian ligeros cambios.





# 3. Análisis presupuestal 2014-2015

## Proyecto 2015 contra Aprobado 2014 Dependencias Seleccionadas (Millones de pesos de 2015)

Dependencia	Gasto de Inversión			
	Aprobado 2014	Proyectado 2015	Variación real (%)	Diferencia real (\$)
<b>Total</b>	<b>849,939</b>	<b>806,202</b>	<b>-5.1</b>	<b>-43,737</b>
<b>Ramos Autónomos</b>	<b>5,063.1</b>	<b>4,663.9</b>	<b>-7.9</b>	<b>-399</b>
Poder Legislativo	405.3	913.2	125.3	507.9
Poder Judicial	4,372.2	2,812.5	-35.7	-1,559.7
Instituto Nacional Electoral	229.5	893.5	289.3	664.0
Comisión Nacional de los Derechos Humanos	56.0	44.7	-20.2	-11.3
<b>Ramo 40</b>	<b>38.0</b>	<b>255.3</b>	<b>571.9</b>	<b>217</b>
Información Nacional Estadística y Geográfica	38.0	255.3	571.9	217.3
<b>Ramo 32</b>	<b>37.6</b>	<b>36.3</b>	<b>-3.4</b>	<b>-1</b>
Tribunal Federal de Justicia Fiscal y Administrativa	37.6	36.3	-3.4	-1.3
<b>Ramos Administrativos</b>	<b>201,327.3</b>	<b>204,730.1</b>	<b>1.7</b>	<b>3,403</b>
Oficina de la Presidencia de la República	63.1	46.5	-26.3	-16.6
Gobernación	6,513.1	7,070.4	8.6	557.3
Relaciones Exteriores	145.8	150.0	2.9	4.2
Hacienda y Crédito Público	782.4	627.1	-19.9	-155.3
Defensa Nacional	4,337.7	7,869.1	81.4	3,531.4
Agricultura, Ganadería, Desarrollo Rural, Pesca y Alimentación	419.2	404.9	-3.4	-14.3
Comunicaciones y Transportes	103,681.9	101,368.7	-2.2	-2,313.2
Economía	14,138.2	14,504.0	2.6	365.8
Educación Pública	6,947.4	7,363.2	6.0	415.8
Salud	6,290.6	6,459.6	2.7	169.0

## Proyecto 2015 contra Aprobado 2014 Dependencias Seleccionadas (Millones de pesos de 2015)

Dependencia	Gasto de Inversión			
	Aprobado 2014	Proyectado 2015	Variación real (%)	Diferencia real (\$)
Marina	3,891.8	5,389.0	38.5	1,497.2
Medio Ambiente y Recursos Naturales	44,699.0	43,165.1	-3.4	-1,533.9
Desarrollo Social	223.2	215.7	-3.4	-7.5
Turismo	1,736.4	1,869.5	7.7	133.1
Función Pública	103.5	106.8	3.2	3.3
Tribunales Agrarios	22.6	19.6	-13.2	-3.0
Consejería Jurídica del Ejecutivo Federal	3.6	0.0	-100.0	-3.6
Consejo Nacional de Ciencia y Tecnología	7,327.9	8,100.9	10.5	773.0
<b>Ramos Generales</b>	<b>221,006.0</b>	<b>175,594.2</b>	<b>-20.5</b>	<b>-45,412</b>
Provisiones Salariales y Económicas	80,643.6	39,500.8	-51.0	-41,142.8
Aportaciones Federales para Entidades Federativas y Municipios	140,362.4	136,093.4	-3.0	-4,269.0
<b>Entidades de control directo</b>	<b>419,820.9</b>	<b>418,615.0</b>	<b>-0.3</b>	<b>-1,206</b>
Comisión Federal de Electricidad	41,477.9	43,277.3	4.3	1,799.4
Petróleos Mexicanos (Consolidado)	370,166.0	366,352.0	-1.0	-3,814.0
Instituto Mexicano del Seguro Social	4,969.7	5,779.4	16.3	809.7
Instituto de Seguridad y Servicios Sociales de los Trabajadores del Estado	3,207.4	3,206.3	0.0	-1.1
<b>Entidades de control directo</b>	<b>419,820.9</b>	<b>418,615.0</b>	<b>-0.3</b>	<b>-1,206</b>
Otros	2,646.1	2,306.8	-12.8	-339.3