



Mar de Cortés



un mundo nacido de las aguas

Reunión Nacional de Turismo 2007



**Cancún, Q.Roo.
2 de noviembre, 2007**

Proyecto Mar de Cortés

Es el primer desarrollo turístico regional sustentable cuya visión es:

- ✓ Hacer del turismo el eje de la reconversión de las actividades económicas de la región del Mar de Cortés,
- ✓ Generar nuevas oportunidades de empleo y desarrollo para su población,
- ✓ Mejorar la calidad de vida en las localidades seleccionadas,
- ✓ Conservar el ecosistema y
- ✓ Hacer del Mar de Cortés el nuevo ícono del turismo en México.

Su principio rector es:

“Desarrollar para conservar”

Región Mar de Cortés

Abarca:

- ✓ Las aguas litorales del Océano Pacífico y el Golfo de California,
- ✓ Los estados de Baja California, Baja California Sur, Nayarit, Sinaloa y Sonora, las Barrancas del Cobre, Chih., Puerto Vallarta, Jal.
- ✓ 413,836 km² de territorio (peninsular y continental)
- ✓ 283,000 km² de mar patrimonial
- ✓ 5,600 km de litoral
- ✓ Más de 900 islas e islotes



La ejecución del Proyecto se lleva a cabo mediante tres programas que actúan en:



El entorno urbano

Localidades de la Costa



El producto turístico

Regiones Turísticas Integrales



Escalas Náuticas SINGLAR

Plan Maestro 2025

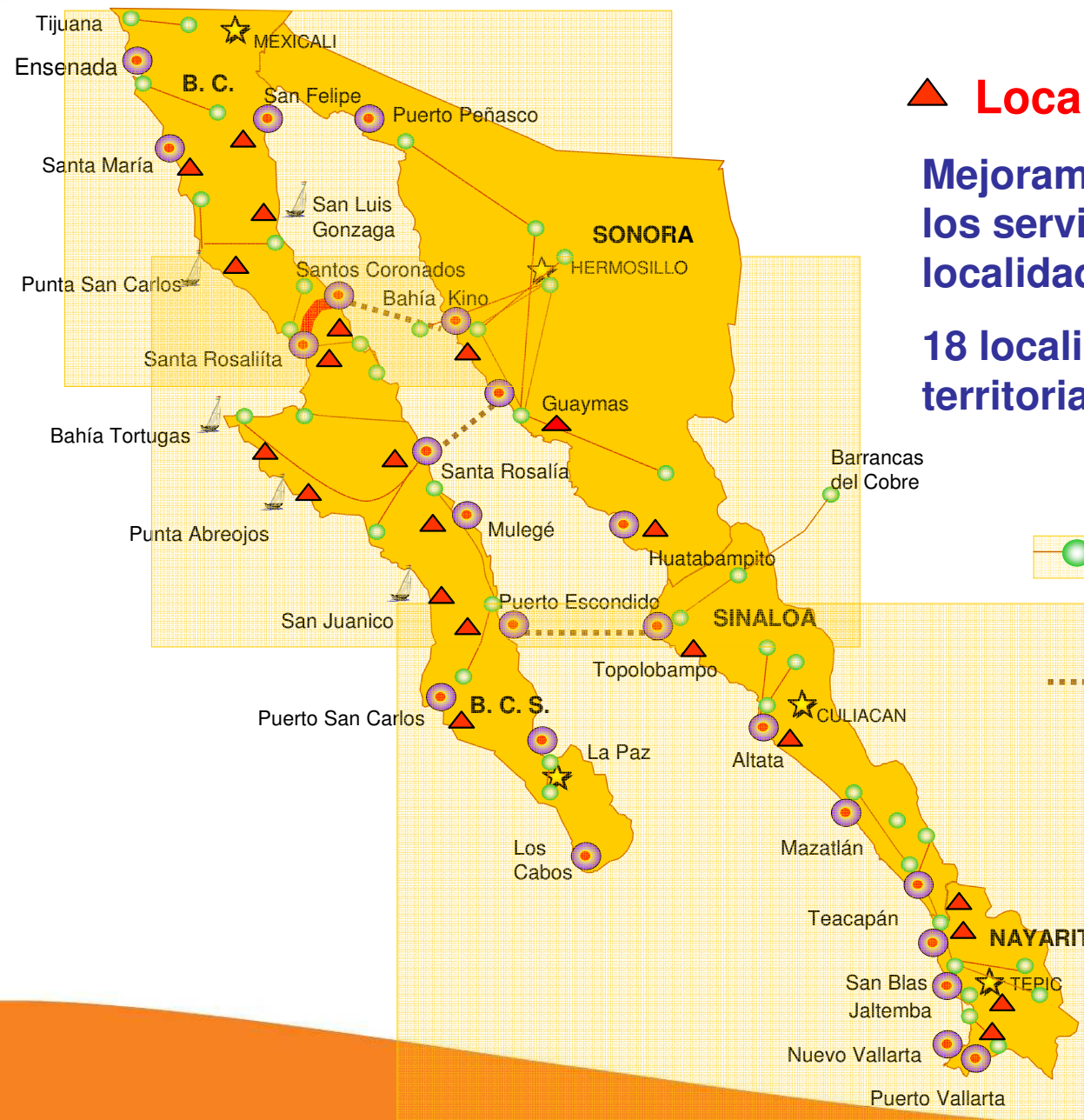

▲ Localidades de la Costa

Mejoramiento de la imagen y los servicios urbanos en 22 localidades

18 localidades con reservas territoriales urbanizadas

Regiones Turísticas Integrales

3 Regiones con 14 rutas integradas por 30 circuitos

..... Ferries

Escalas Náuticas SINGLAR

○ Red de 28 Escalas

└─ Puente terrestre

Localidades de la Costa

Localidades de la Costa

- **Objetivo:** mejorar la calidad de vida de la población en las localidades consideradas para las escalas náuticas, y su transformación en un atractivo turístico y para la inversión mediante:
 - ✓ El reordenamiento y puesta en valor de las localidades.
 - ✓ La atención de los requerimientos que generará la población inmigrante resultado del Proyecto Mar de Cortés.

- **Los Estados y Municipios participan:**
 - ✓ En el mejoramiento de los servicios urbanos.
 - ✓ La aportación a FONATUR de reservas territoriales para atender el crecimiento urbano turístico.
- **FONATUR participa:**
 - ✓ En el mejoramiento de la imagen urbana
 - ✓ El desarrollo y oferta de las reservas territoriales.



San Blas, Nayarit

Localidades de la Costa

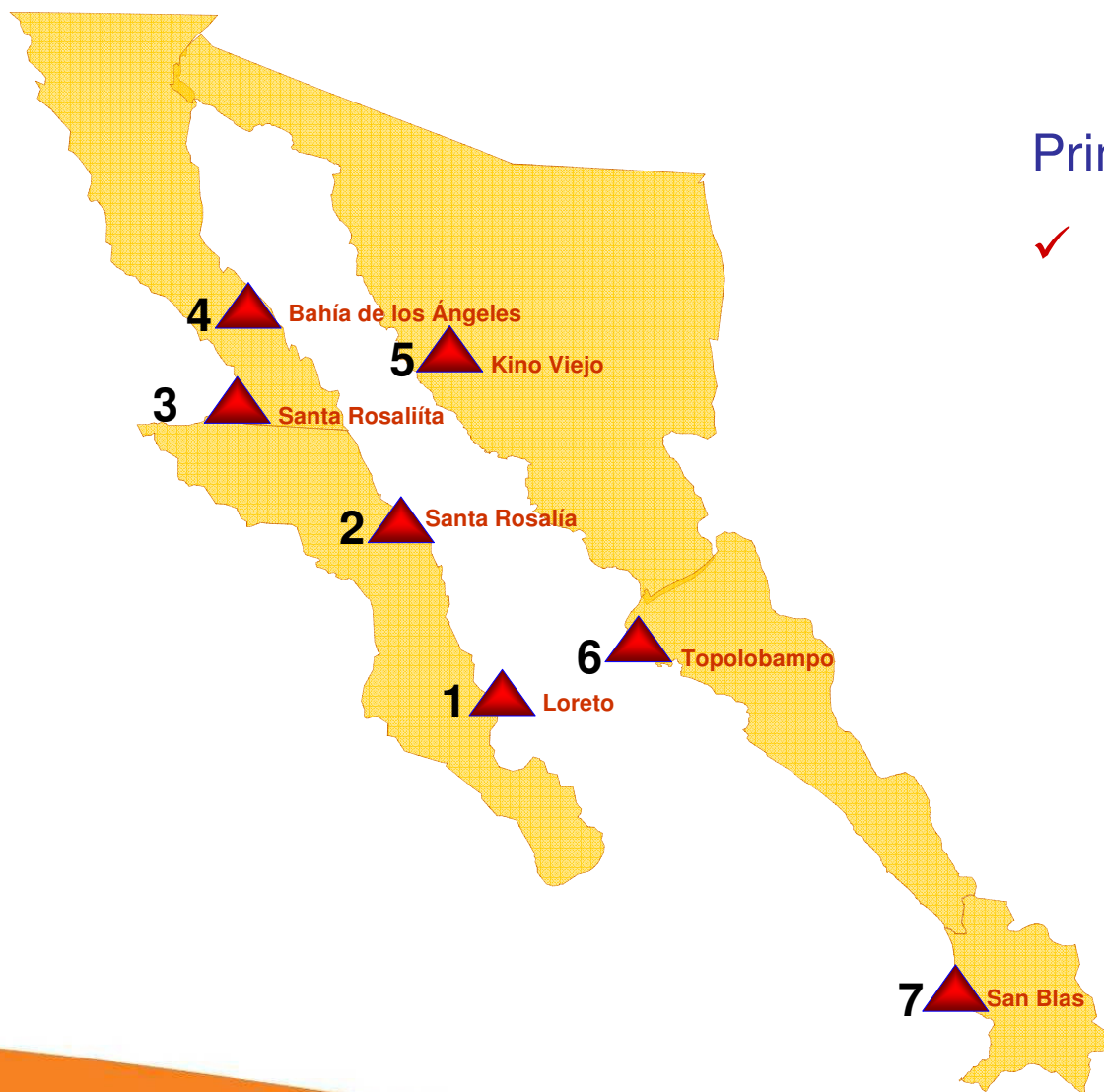

Primera Etapa

- ✓ Mejoramiento de la imagen y los servicios urbanos

1. Loreto
2. Santa Rosalía
3. Santa Rosalita
4. Bahía de los Ángeles
5. Kino Viejo
6. Topolobampo
7. San Blas



Loreto, B.C.S.



Santa Rosalía, B.C.S.



Santa Rosalía, B.C.

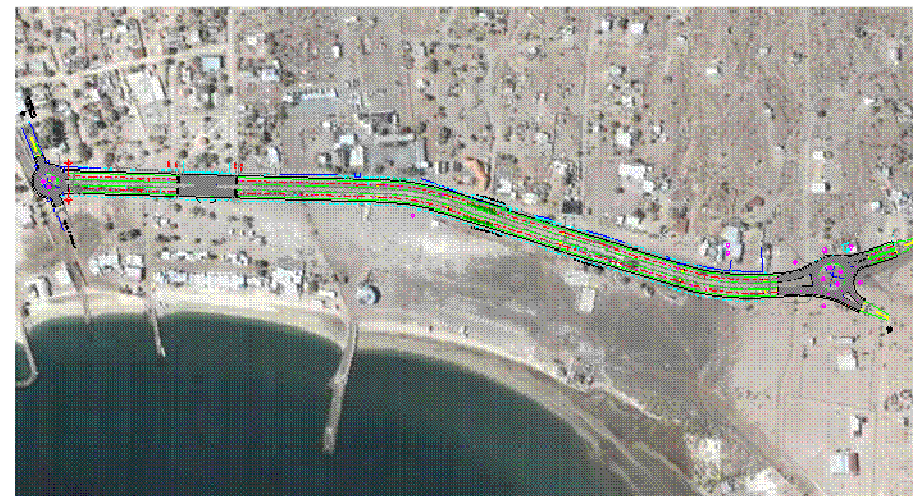

Bahía de los Ángeles, B.C.

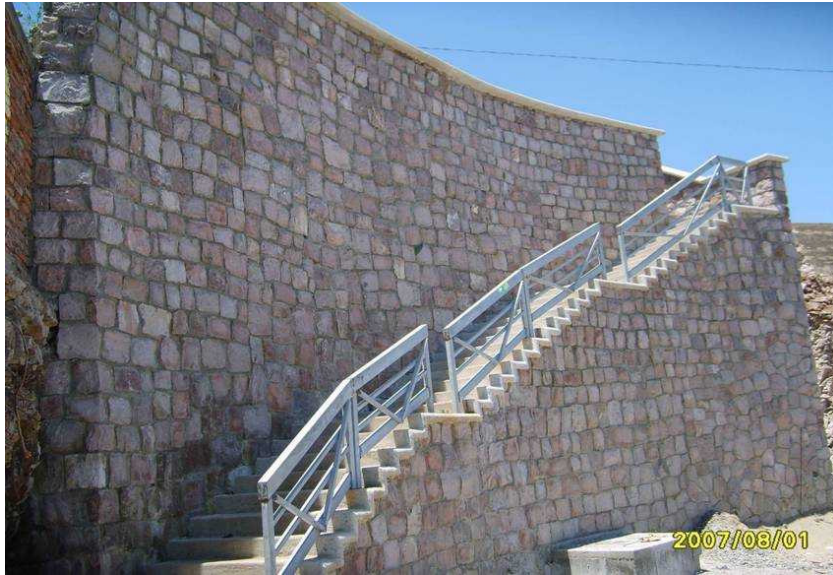

Topolobampo, Sin.



San Blas, Nay.



Kino Viejo, Son.

Electrificación Zona Sur del Municipio de Ensenada, B.C.

✓ Primera etapa



Regiones Turísticas Integrales

Regiones Turísticas Integrales

- **Objetivo:** reducir la pobreza y los desequilibrios regionales brindando nuevas oportunidades de trabajo y desarrollo para la población en todo el territorio y no sólo en la franja costera.

Para ello se propuso:

- ✓ **Reordenar e impulsar la actividad turística.**
- ✓ **Crear una red interconectada de rutas y circuitos ecoturísticos de mar y tierra para captar visitantes nacionales e internacionales.**



Regiones Turísticas Integrales

- Plan Maestro de las Regiones Turísticas Integrales
- Planeación de rutas y circuitos turísticos en coordinación con los Gobiernos de Estados y Municipios
- Señalización de 12 circuitos turísticos con lo que se integran 5 rutas turísticas
 - ✓ 750 señales que han beneficiado a 124 localidades de 33 municipios



- **Capacitación a prestadores de servicios turísticos en la región**
 - ✓ 647 cursos impartidos por SECTUR que beneficiaron a más de 14, 500 prestadores de servicios turísticos
- **Incorporación de 20 localidades al Programa de Agenda 21 para el Turismo Mexicano**



- ✓ **8 Centros de Interpretación de las Regiones Turísticas instalados en las escalas náuticas**



- ✓ **Impresión de mapas, folletos y guías; más de 100,000 piezas en español e inglés, para promover las rutas y circuitos turísticos**
- ✓ **Promoción del Proyecto Mar de Cortés**

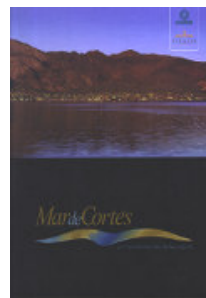

Escalas Náuticas

Escalas Náuticas SINGLAR

- **Objetivo:** atender los requerimientos del turismo náutico seleccionado para detonar la actividad turística regional, desarrollando y operando una red de escalas náuticas y un puente terrestre.

Las escalas:

- ✓ Constituyen las puertas de entrada a las regiones turísticas integrales.
- ✓ Son centros de intercambio de servicios con instalaciones de bajo impacto.
- ✓ Prestan servicios básicos a los navegantes para facilitar su tránsito por la Región.



Plan Maestro Escalas Náuticas



Marinas privadas



23 en operación

6 en proyecto

Los Cabos

1. Marina Cabo San Lucas
2. Marina At Puerto Los Cabos

La Paz, B.C.S.

3. Marina de la Paz
4. Marina don José
5. **Marina Club Cantamar Resort**
6. Marina Palmira
7. Marina Costa Baja
8. Marina del Palmar
9. **Marina Paraíso del Mar**

Santa Rosalía, B.C.S

10. Marina Santa Rosalía

Ensenada, B.C.:

11. Hotel Coral Marina
12. Baja Naval
13. Ensenada Cruise Port Village
14. Puerto Salina
15. Puerto Ensenada

Puerto Peñasco, Sonora

16. **Laguna del Mar**
17. Marina Peñasco
18. Safe Marina

Bacochibampo, Sonora

19. **Marina Bacochibampo**

San Carlos, sonora

20. Marina San Carlos
21. Marina Real

Topolobampo, Son.

22. Club de Yates

Mazatlán, Sinaloa

23. Marina Mazatlán
24. Marina El Cid

Nuevo Vallarta, Nayarit

25. Paradise Village Marina
26. **Marina Nuevo Vallarta**
27. **La Cruz Yacht Club**

Puerto Vallarta, Jalisco

28. Marina Vallarta
29. Opequimar

Escalas náuticas SINGLAR



Primera etapa

1. La Paz
2. Puerto Escondido
3. Santa Rosalía
4. Santa Rosalita
5. Bahía de los Ángeles
6. Santa María
7. San Felipe
8. Puerto Peñasco
9. Guaymas
10. Topolobampo
11. Mazatlán
12. San Blas



Puente terrestre

Servicios Singlar



1. Combustible
2. Muelles flotantes
3. Boyas
4. Grúa pórtico
5. Rampa de botado
6. Limpieza de sentinas
7. Radiocomunicación
8. Baños y regaderas
9. Centro de interpretación de la región

Renta locales comerciales (9,501 m²)



1. Tienda de conveniencia
2. Venta refacciones
3. Agencias de viajes
4. Renta de embarcaciones
5. Renta de autos
6. Club Náutico
7. Cafetería
8. Servicio médico
9. Lavandería

Renta de áreas de servicios a la navegación:

- | | |
|-----------------------|-------------------------------|
| 1. Marina seca | 69,361 M2 en 8 escalas |
| 2. Talleres | 4,087 M2 en 7 escalas |
| 3. Bodegas | 2,117 M2 en 6 escalas |



Venta de terrenos para desarrollo inmobiliario:

203,283 M2 en 5 escalas (Santa Rosalíita, La Paz, Puerto Escondido, San Blas y Guaymas)

Hoteles, condominios, comercio y servicios turísticos

La Paz



La Paz

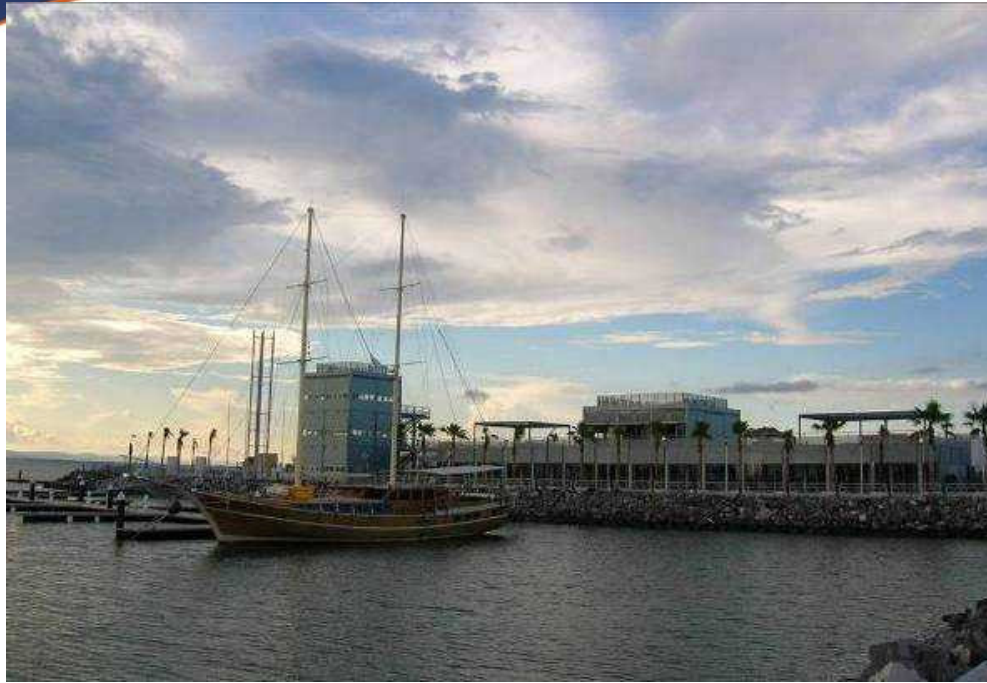

La Paz

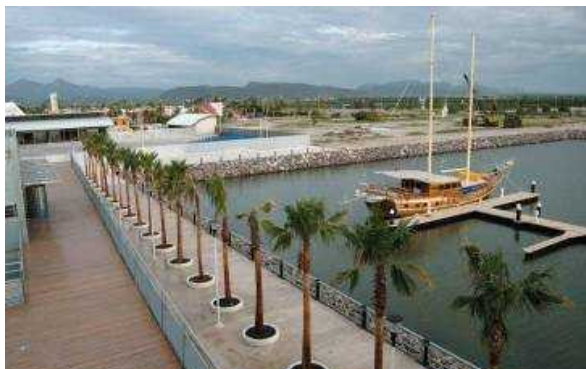

La Paz



Puerto Escondido



Puerto Escondido

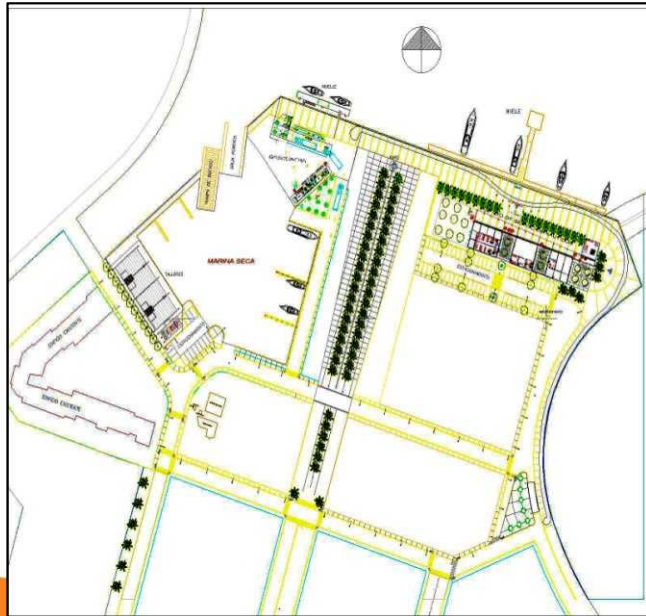

Puerto Escondido



Puerto Escondido



Santa Rosalía

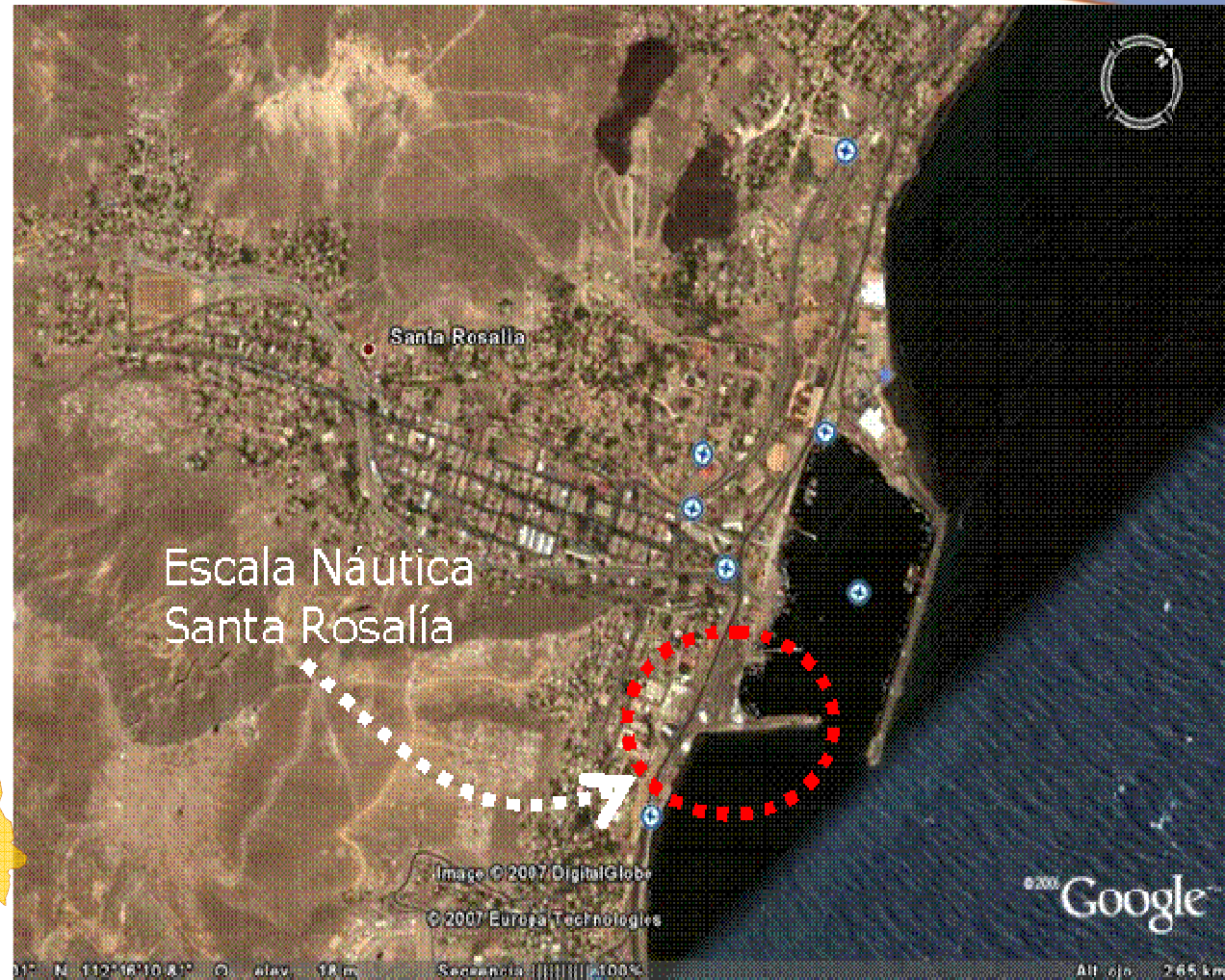

Santa Rosalía

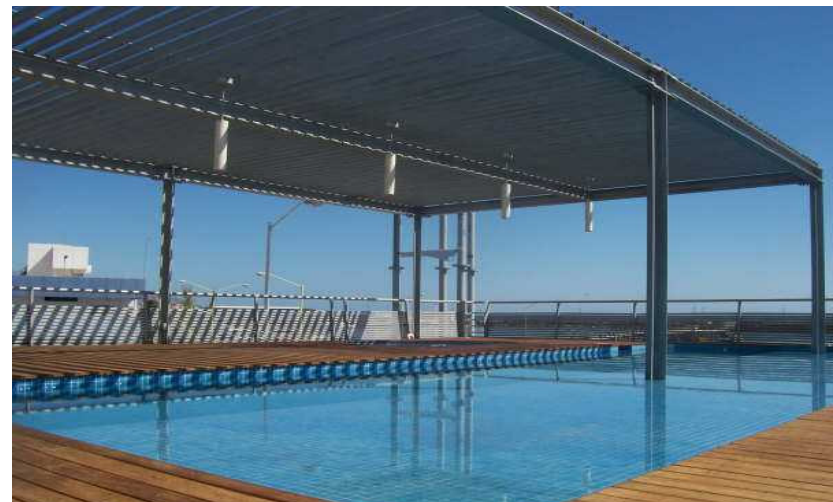

Santa Rosalía

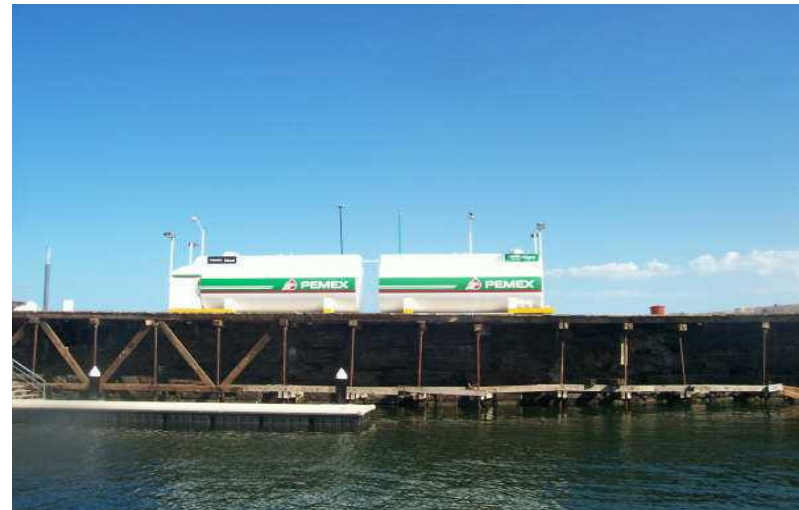

Santa Rosaliíta

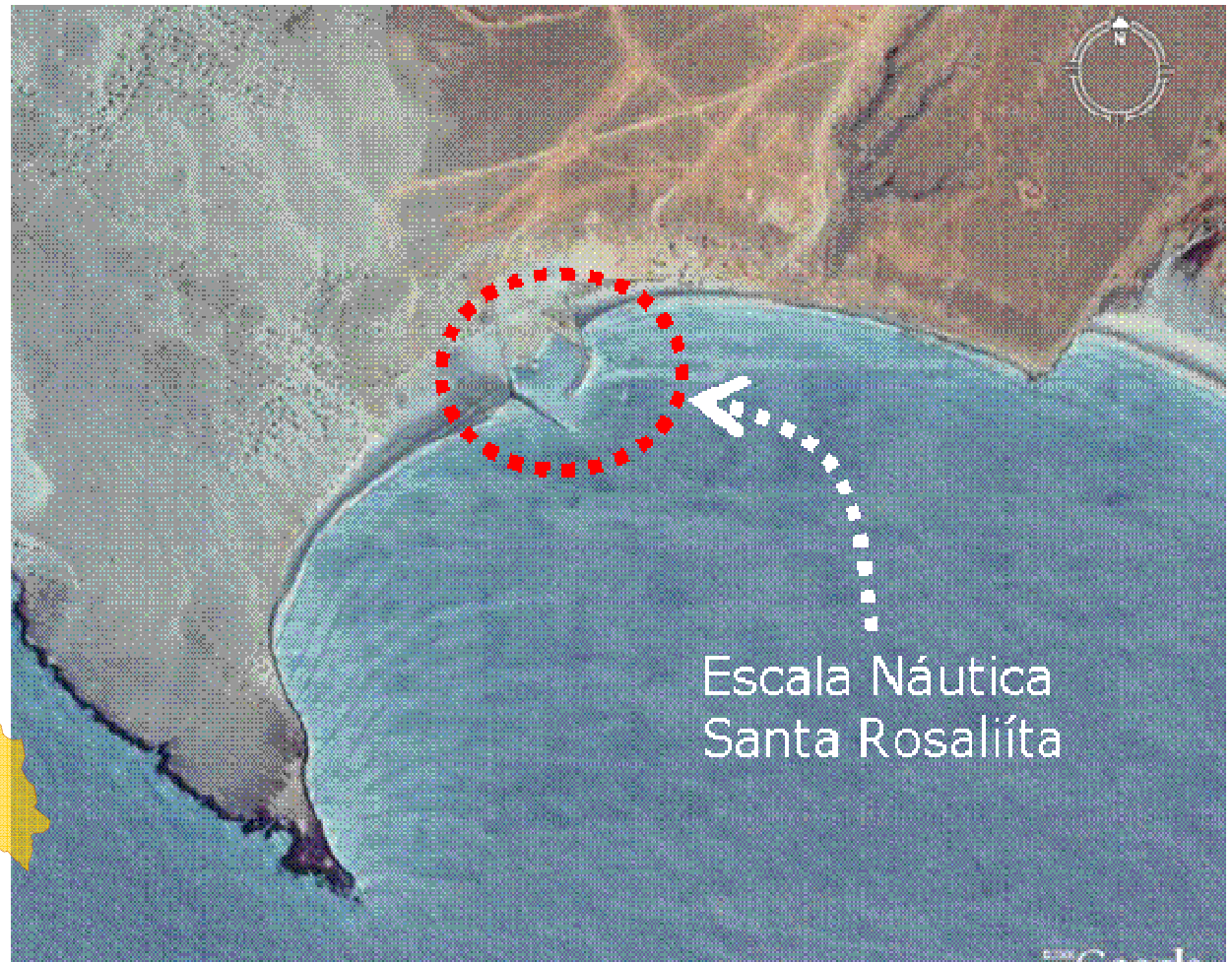

Santa Rosaliíta



Santa Rosaliíta



Puente Terrestre

Traslado especializado de embarcaciones



Bahía de los Ángeles



Santa María

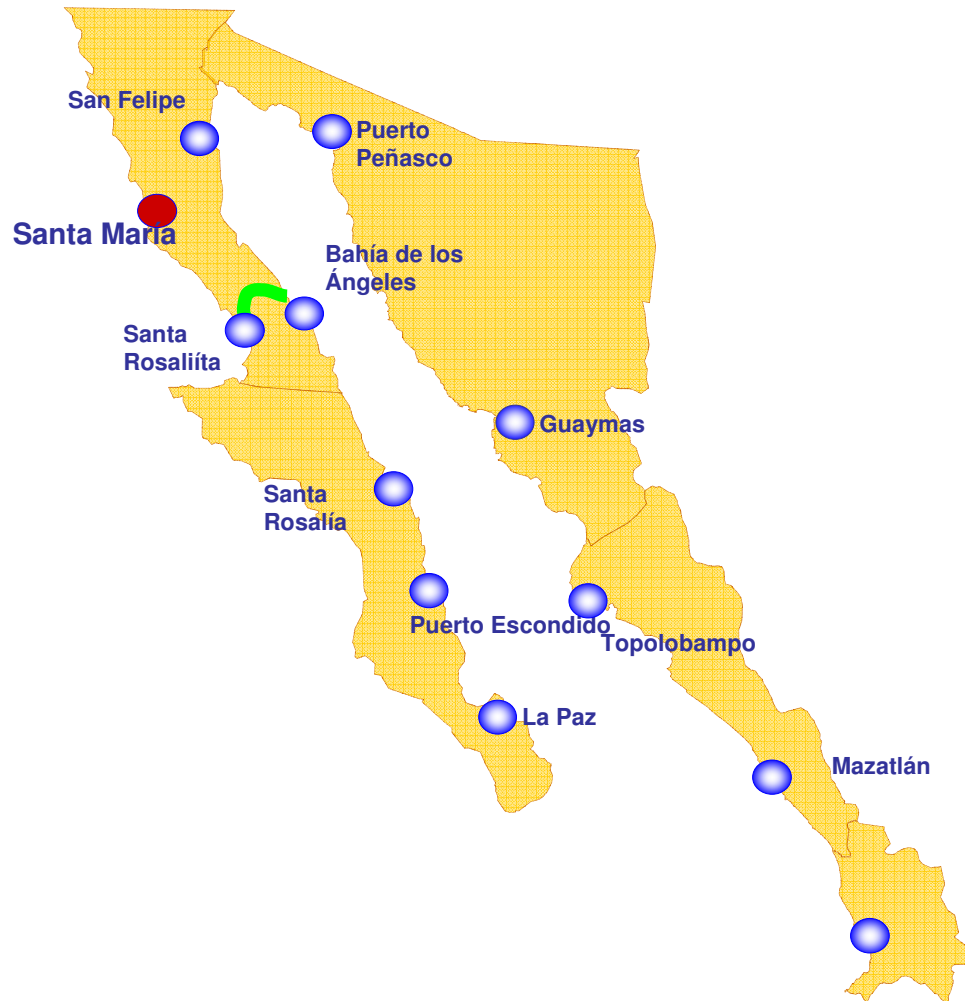

San Felipe



San Felipe

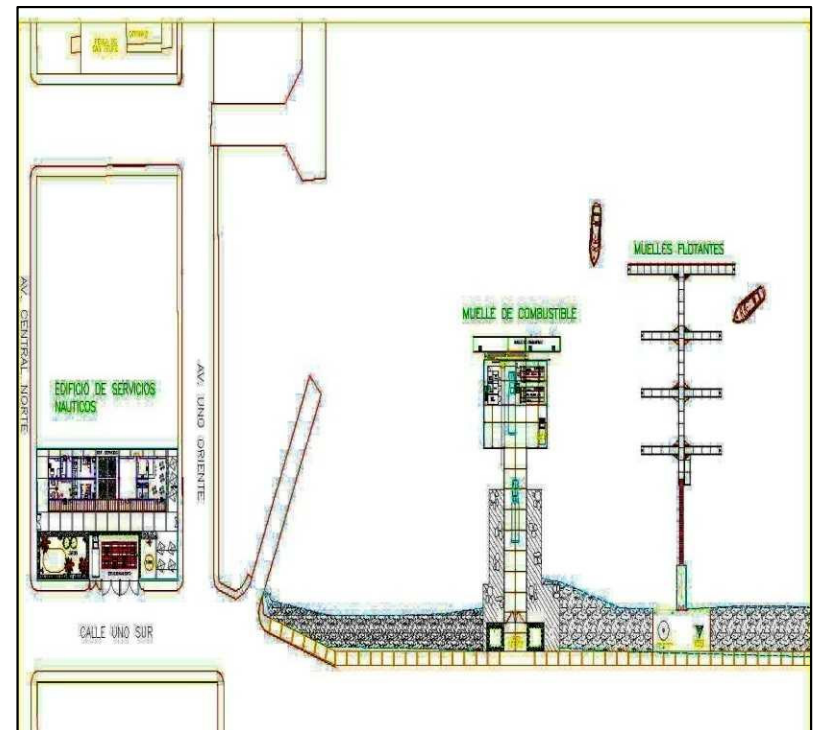

San Felipe



Puerto Peñasco



Puerto Peñasco

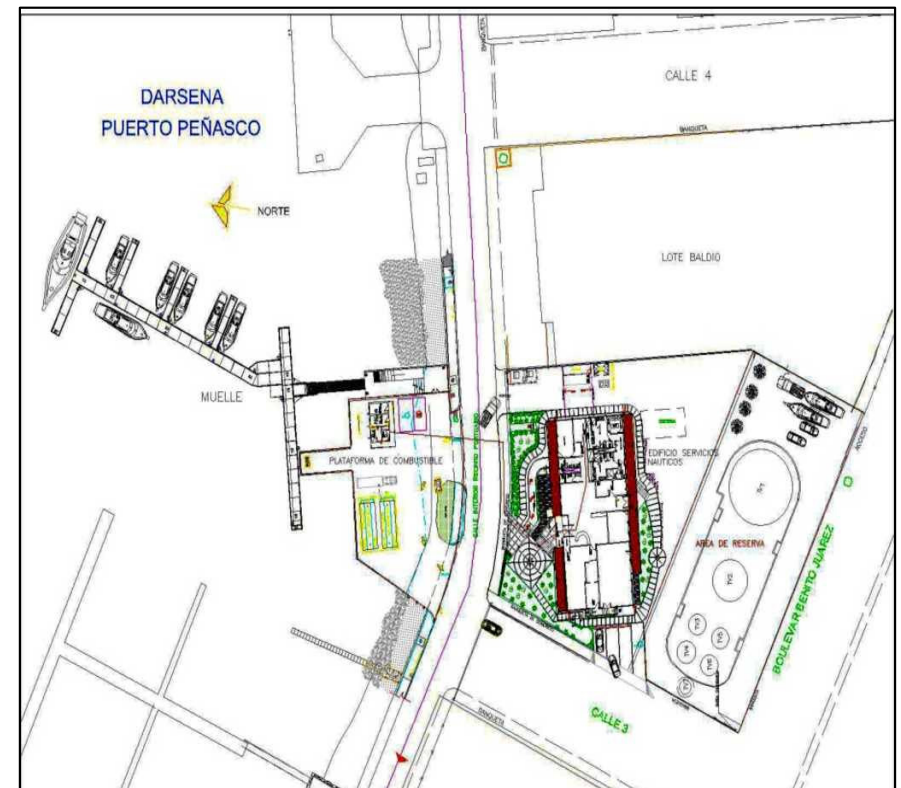

Puerto Peñasco





Guaymas



A wide-angle photograph of the Port of Los Angeles, showing the harbor, piers, and the city skyline in the background under a clear blue sky.



Guaymas



Topolobampo



Topolobampo

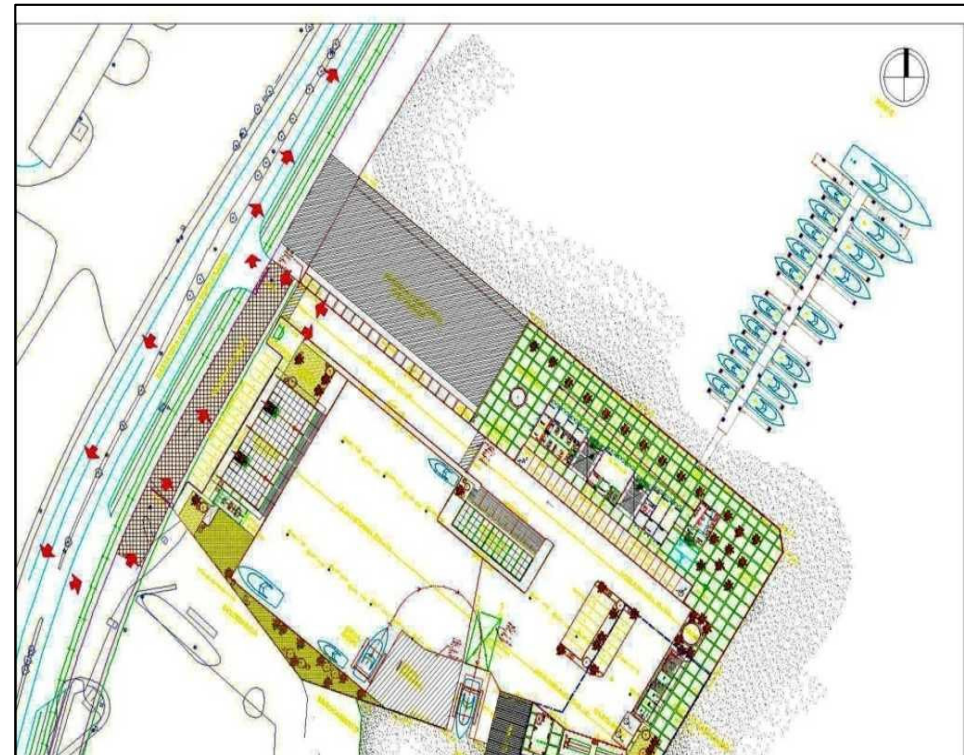

Topolobampo



Mazatlán



Mazatlán



Mazatlán



San Blas



San Blas



San Blas



Personal capacitado y servicios de calidad





Mar de Cortés



un mundo nacido de las aguas

Reunión Nacional de Turismo 2007



**Cancún, Q.Roo.
2 de noviembre, 2007**