

## **I. Introducción**

## **II. Estrategia encaminada a alcanzar los objetivos y la Nueva Visión**

## **III. Plan de Labores 2011**

## **IV. Escenario financiero y Programa de Financiamientos 2011**

## **V. Programa Operativo Anual 2011**

V. Programa Operativo Anual 2011



A continuación se muestra el análisis de la demanda total por segmento salarial.

## **Demanda Total**

(Sexto. bimestre de 2009)

<b>Delegación</b>	<b>Menor a 2.0 VSM</b>	<b>De 2.0 a 4.0 VSM</b>	<b>Mayor a 4.0 a 11.0 VSM</b>	<b>Mayor a 11.0 VSM</b>	<b>Total</b>
AGUASCALIENTES	41,641	32,383	18,022	2,869	94,915
BAJA CALIFORNIA	103,036	132,927	63,611	17,606	317,180
BAJA CALIFORNIA SUR	29,987	24,742	16,405	2,626	73,760
CAMPECHE	22,579	17,471	17,192	5,883	63,125
COAHUILA	104,630	90,766	52,711	11,627	259,734
COLIMA	21,233	14,122	6,895	1,250	43,500
CHIAPAS	54,043	27,714	15,675	3,062	100,494
CHIHUAHUA	129,738	120,150	53,923	14,164	317,975
DISTRITO FEDERAL	570,731	487,397	455,251	198,717	1,712,096
DURANGO	45,949	26,338	12,948	2,699	87,934
GUANAJUATO	163,741	121,868	58,581	9,627	353,817
GUERRERO	43,860	30,991	19,055	3,064	96,970
HIDALGO	43,729	35,581	19,225	2,812	101,347
JALISCO	260,762	245,195	124,954	26,341	657,252
MÉXICO	281,689	265,714	184,571	40,972	772,946
MICHOACÁN	89,447	55,129	26,315	5,932	176,823
MORELOS	38,199	32,604	22,224	5,681	98,708
NAYARIT	25,760	17,252	9,726	1,436	54,174
NUEVO LEÓN	209,697	220,527	135,986	45,782	611,992
OAXACA	40,474	21,671	18,016	2,952	83,113
PUEBLA	110,796	76,663	45,221	11,936	244,616
QUERÉTARO	60,964	69,858	44,498	10,588	185,908
QUINTANA ROO	61,560	43,938	22,584	3,763	131,845
SAN LUIS POTOSÍ	62,556	43,401	23,933	5,196	135,086
SINALOA	95,283	59,265	24,185	4,075	182,808
SONORA	107,632	74,649	35,512	7,312	225,105
TABASCO	43,961	29,352	17,883	4,591	95,787
TAMAULIPAS	100,281	97,490	47,190	12,351	257,312
TLAXCALA	16,177	13,853	7,922	1,390	39,342
VERACRUZ	148,856	88,761	56,174	12,164	305,955
YUCATÁN	63,746	35,860	14,247	2,857	116,710
ZACATECAS	29,458	15,707	12,065	1,959	59,189
<b>TOTAL</b>	<b>3,222,195</b>	<b>2,669,339</b>	<b>1,682,700</b>	<b>483,284</b>	<b>8,057,518</b>

Por otro lado, se presenta un análisis de la demanda que califica para un crédito. Esta demanda está conformada por derechohabientes que tienen una relación laboral vigente, en la que el patrón realiza las aportaciones del 5% sobre el salario diario integrado, con el fin de conformar la Subcuenta de Vivienda. Además, cuentan con la puntuación mínima requerida de 116 puntos; los cuales se determinan con base en la edad y salario, antigüedad en el empleo, número de los últimos bimestres de cotización continua, así como el saldo de la Subcuenta de Vivienda. Adicionalmente, se incluye en la demanda calificada el índice de riesgos que permite incorporar a un mayor número de derechohabientes (que aún no cumplen con la puntuación) con criterios de riesgos adicionales que garantizarán una originación con calidad.

**Demanda Calificada**  
(Sexto. bimestre de 2009)

<b>Delegación</b>	<b>Menor a 2.0 VSM</b>	<b>De 2.0 a 4.0 VSM</b>	<b>Mayor a 4.0 a 11.0 VSM</b>	<b>Mayor a 11.0 VSM</b>	<b>Total General</b>
AGUASCALIENTES	16,231	20,062	14,722	2,627	53,642
BAJA CALIFORNIA	30,688	77,004	47,707	16,077	171,476
BAJA CALIFORNIA SUR	9,642	11,988	11,081	2,251	34,962
CAMPECHE	7,629	8,005	9,127	4,374	29,135
COAHUILA	36,416	55,038	43,389	10,698	145,541
COLIMA	7,400	6,537	4,904	1,130	19,971
CHIAPAS	19,247	14,225	11,118	2,615	47,205
CHIHUAHUA	47,991	81,669	42,134	12,778	184,572
DISTRITO FEDERAL	221,756	279,443	342,431	176,986	1,020,616
DURANGO	17,933	16,648	9,987	2,411	46,979
GUANAJUATO	63,488	72,838	44,879	8,569	189,774
GUERRERO	16,867	16,834	14,249	2,791	50,741
HIDALGO	17,587	23,347	15,989	2,630	59,553
JALISCO	99,395	145,148	95,075	23,533	363,151
MÉXICO	107,174	164,341	149,821	36,545	457,881
MICHOACÁN	33,096	29,206	19,544	5,375	87,221
MORELOS	14,457	20,165	18,303	5,331	58,256
NAYARIT	8,746	8,300	7,017	1,308	25,371
NUEVO LEÓN	67,676	116,052	100,192	40,197	324,117
OAXACA	15,727	12,492	13,771	2,683	44,673
PUEBLA	44,241	46,234	35,305	11,018	136,798
QUERÉTARO	18,283	39,322	34,236	9,370	101,211
QUINTANA ROO	20,429	18,373	13,992	3,184	55,978
SAN LUIS POTOSÍ	25,232	26,742	18,405	4,581	74,960
SINALOA	33,389	33,211	17,478	3,670	87,748
SONORA	35,646	42,320	25,262	6,422	109,650
TABASCO	14,264	15,027	12,183	3,669	45,143
TAMAULIPAS	34,646	57,282	35,837	10,960	138,725
TLAXCALA	6,206	9,322	6,832	1,300	23,660
VERACRUZ	58,596	50,084	40,932	10,203	159,815
YUCATÁN	28,246	22,258	10,463	2,609	63,576
ZACATECAS	11,448	8,552	8,308	1,623	29,931
<b>TOTAL</b>	<b>1,189,772</b>	<b>1,548,069</b>	<b>1,274,673</b>	<b>429,518</b>	<b>4,442,032</b>

## PROGRAMA DE CRÉDITO 2011

Delegación	Menor a 2.00	De 2.00 a 4.00	Mayor de 4.00 a 11.00	Mayor de 11.00	Total	Derrama en Millones de \$
AGUASCALIENTES	1,615	2,900	1,695	350	6,560	1,554.0
BAJA CALIFORNIA	3,510	10,990	5,520	2,155	22,175	5,358.2
BAJA CALIFORNIA SUR	1,020	1,755	1,230	300	4,305	1,024.0
CAMPECHE	645	955	1,115	480	3,195	765.6
COAHUILA	3,740	8,040	4,990	1,435	18,205	4,360.8
COLIMA	915	1,330	845	220	3,310	774.7
CHIAPAS	1,545	1,715	1,160	295	4,715	1,084.6
CHIHUAHUA	5,320	10,870	4,865	1,700	22,755	5,362.1
DISTRITO FEDERAL	500	2,000	9,560	5,195	17,255	4,377.8
DURANGO	1,735	2,275	1,155	325	5,490	1,262.2
GUANAJUATO	6,560	9,900	5,075	1,125	22,660	5,272.3
GUERRERO	1,225	1,820	1,445	295	4,785	1,135.1
HIDALGO	1,720	3,430	1,750	345	7,245	1,718.7
JALISCO	10,265	20,420	10,595	3,120	44,400	10,513.2
MÉXICO	10,470	25,715	16,945	4,900	58,030	14,030.9
MICHOACÁN	3,040	4,000	2,355	675	10,070	2,330.5
MORELOS	1,445	3,045	2,190	695	7,375	1,773.1
NAYARIT	1,020	1,490	990	205	3,705	870.3
NUEVO LEÓN	7,655	18,175	12,700	5,960	44,490	10,696.9
OAXACA	940	1,185	1,330	260	3,715	887.6
PUEBLA	4,260	6,765	4,155	1,420	16,600	3,895.9
QUERÉTARO	2,035	6,070	3,870	1,255	13,230	3,220.6
QUINTANA ROO	3,025	4,060	2,460	660	10,205	2,369.1
SAN LUIS POTOSÍ	2,375	3,880	2,055	625	8,935	2,090.0
SINALOA	3,425	4,555	2,045	520	10,545	2,415.6
SONORA	4,040	7,070	3,615	1,040	15,765	3,700.9
TABASCO	1,475	2,160	1,445	495	5,575	1,306.0
TAMAULIPAS	3,790	9,655	4,795	1,720	19,960	4,777.9
TLAXCALA	535	1,235	600	150	2,520	601.2
VERACRUZ	5,255	7,215	4,830	1,370	18,670	4,359.9
YUCATÁN	3,910	4,165	1,745	520	10,340	2,318.5
ZACATECAS	990	1,160	875	190	3,215	747.4
<b>TOTAL</b>	<b>100,000</b>	<b>190,000</b>	<b>120,000</b>	<b>40,000</b>	<b>450,000</b>	<b>106,955.7</b>

En la tabla anterior se presenta de manera indicativa la inversión proyectada por entidad federativa, que está sujeta a la incertidumbre inherente a cualquier predicción, por lo que no deberá considerarse como una declaración de certeza por parte del Infonavit. Es importante aclarar que el programa de crédito del Instituto continuará definido por el número de acciones que se formalicen para cada uno de los programas.

La inversión o derrama de crédito se proyectó con base en el monto promedio estimado de crédito por cada uno de los segmentos de la mezcla del programa a originarse en 2011. Excluye algunos conceptos como el pago de Cofinavit AG de ejercicios anteriores y el pago del programa Apoyo Infonavit.

A continuación se muestra como referencia indicativa el rango esperado para el programa de vivienda nueva por delegación

Delegación	Rango vivienda nueva	
	Mínimo	Máximo
AGUASCALIENTES	4,180	4,880
BAJA CALIFORNIA	19,060	19,960
BAJA CALIFORNIA SUR	1,960	2,150
CAMPECHE	2,090	2,440
COAHUILA	10,430	12,190
COLIMA	2,400	2,810
CHIAPAS	3,160	3,720
CHIHUAHUA	13,490	15,770
DISTRITO FEDERAL	3,490	4,110
DURANGO	3,670	4,290
GUANAJUATO	12,240	14,310
GUERRERO	2,420	2,850
HIDALGO	6,230	6,520
JALISCO	26,930	31,740
MÉXICO	45,330	52,990
MICHOACÁN	6,180	7,220
MORELOS	4,100	4,830
NAYARIT	2,810	3,290
NUEVO LEÓN	38,240	40,000
OAXACA	1,800	2,100
PUEBLA	9,400	10,990
QUERÉTARO	10,700	11,910
QUINTANA ROO	8,250	9,180
SAN LUIS POTOSÍ	3,870	4,530
SINALOA	4,970	5,820
SONORA	7,870	9,200
TABASCO	3,970	4,650
TAMAULIPAS	17,160	17,960
TLAXCALA	1,030	1,210
VERACRUZ	14,050	16,440
YUCATÁN	6,520	7,610
ZACATECAS	2,000	2,330
<b>TOTAL</b>	<b>300,000</b>	<b>340,000</b>

**Programa Operativo Mensual para el Ejercicio de los Créditos por Entidad Federativa 2011  
Total Nacional**

<b>DELEGACIÓN</b>	<b>ENE</b>	<b>FEB</b>	<b>MAR</b>	<b>ABR</b>	<b>MAY</b>	<b>JUN</b>	<b>JUL</b>	<b>AGO</b>	<b>SEP</b>	<b>OCT</b>	<b>NOV</b>	<b>DIC</b>	<b>TOTAL</b>
<b>Aguascalientes</b>	361	361	461	461	568	568	626	626	625	625	638	640	<b>6,560</b>
<b>Baja California</b>	1,221	1,221	1,556	1,556	1,918	1,918	2,121	2,121	2,114	2,114	2,158	2,157	<b>22,175</b>
<b>Baja California Sur</b>	238	238	302	302	372	372	413	413	410	410	419	416	<b>4,305</b>
<b>Campeche</b>	176	176	224	224	277	277	306	306	304	304	311	310	<b>3,195</b>
<b>Coahuila</b>	1,003	1,003	1,278	1,278	1,575	1,575	1,741	1,741	1,735	1,735	1,772	1,769	<b>18,205</b>
<b>Colima</b>	182	182	231	231	286	286	317	317	316	316	321	325	<b>3,310</b>
<b>Chiapas</b>	259	259	330	330	408	408	451	451	449	449	459	462	<b>4,715</b>
<b>Chihuahua</b>	1,253	1,253	1,597	1,597	1,968	1,968	2,177	2,177	2,169	2,169	2,214	2,213	<b>22,755</b>
<b>Distrito Federal</b>	950	950	1,211	1,211	1,492	1,492	1,650	1,650	1,645	1,645	1,679	1,680	<b>17,255</b>
<b>Durango</b>	303	303	386	386	475	475	525	525	523	523	534	532	<b>5,490</b>
<b>Guanajuato</b>	1,247	1,247	1,591	1,591	1,959	1,959	2,167	2,167	2,160	2,160	2,204	2,208	<b>22,660</b>
<b>Guerrero</b>	263	263	336	336	414	414	457	457	456	456	466	467	<b>4,785</b>
<b>Hidalgo</b>	399	399	509	509	627	627	692	692	691	691	705	704	<b>7,245</b>
<b>Jalisco</b>	2,444	2,444	3,117	3,117	3,840	3,840	4,246	4,246	4,231	4,231	4,321	4,323	<b>44,400</b>
<b>México</b>	3,195	3,195	4,074	4,074	5,020	5,020	5,549	5,549	5,531	5,531	5,647	5,645	<b>58,030</b>
<b>Michoacán</b>	554	554	706	706	871	871	964	964	959	959	980	982	<b>10,070</b>
<b>Morelos</b>	407	407	518	518	637	637	704	704	703	703	718	719	<b>7,375</b>
<b>Nayarit</b>	203	203	260	260	321	321	355	355	353	353	360	361	<b>3,705</b>
<b>Nuevo León</b>	2,449	2,449	3,123	3,123	3,849	3,849	4,254	4,254	4,241	4,241	4,329	4,329	<b>44,490</b>
<b>Oaxaca</b>	204	204	260	260	321	321	355	355	355	355	360	365	<b>3,715</b>
<b>Puebla</b>	914	914	1,166	1,166	1,435	1,435	1,587	1,587	1,582	1,582	1,614	1,618	<b>16,600</b>
<b>Querétaro</b>	728	728	929	929	1,145	1,145	1,265	1,265	1,262	1,262	1,288	1,284	<b>13,230</b>
<b>Quintana Roo</b>	562	562	716	716	883	883	975	975	972	972	992	997	<b>10,205</b>
<b>San Luis Potosí</b>	492	492	627	627	773	773	855	855	852	852	870	867	<b>8,935</b>
<b>Sinaloa</b>	582	582	741	741	912	912	1,010	1,010	1,005	1,005	1,026	1,019	<b>10,545</b>
<b>Sonora</b>	867	867	1,107	1,107	1,364	1,364	1,507	1,507	1,503	1,503	1,534	1,535	<b>15,765</b>
<b>Tabasco</b>	307	307	392	392	483	483	533	533	532	532	543	538	<b>5,575</b>
<b>Tamaulipas</b>	1,100	1,100	1,402	1,402	1,727	1,727	1,908	1,908	1,902	1,902	1,942	1,940	<b>19,960</b>
<b>Tlaxcala</b>	138	138	178	178	218	218	240	240	240	240	245	247	<b>2,520</b>
<b>Veracruz</b>	1,027	1,027	1,310	1,310	1,616	1,616	1,786	1,786	1,780	1,780	1,816	1,816	<b>18,670</b>
<b>Yucatán</b>	569	569	725	725	894	894	989	989	986	986	1,006	1,008	<b>10,340</b>
<b>Zacatecas</b>	176	176	224	224	278	278	308	308	306	306	312	319	<b>3,215</b>
<b>SUBTOTAL</b>	<b>24,773</b>	<b>24,773</b>	<b>31,587</b>	<b>31,587</b>	<b>38,926</b>	<b>38,926</b>	<b>43,033</b>	<b>43,033</b>	<b>42,892</b>	<b>42,892</b>	<b>43,783</b>	<b>43,795</b>	<b>450,000</b>
<b>Programa Apoyo</b>	1,652	1,652	2,106	2,106	2,595	2,595	2,869	2,869	2,860	2,860	2,918	2,918	<b>30,000</b>
<b>TOTAL</b>	<b>26,425</b>	<b>26,425</b>	<b>33,693</b>	<b>33,693</b>	<b>41,521</b>	<b>41,521</b>	<b>45,902</b>	<b>45,902</b>	<b>45,752</b>	<b>45,752</b>	<b>46,701</b>	<b>46,713</b>	<b>480,000</b>

**Programa Operativo Mensual para el Ejercicio de los Créditos por Entidad Federativa 2011  
Menor a 2.00**

<b>DELEGACIÓN</b>	<b>ENE</b>	<b>FEB</b>	<b>MAR</b>	<b>ABR</b>	<b>MAY</b>	<b>JUN</b>	<b>JUL</b>	<b>AGO</b>	<b>SEP</b>	<b>OCT</b>	<b>NOV</b>	<b>DIC</b>	<b>TOTAL</b>
<b>Aguascalientes</b>	89	89	113	113	140	140	154	154	154	154	157	158	<b>1,615</b>
<b>Baja California</b>	193	193	246	246	304	304	336	336	335	335	342	340	<b>3,510</b>
<b>Baja California Sur</b>	56	56	72	72	88	88	98	98	97	97	99	99	<b>1,020</b>
<b>Campeche</b>	36	36	45	45	56	56	62	62	61	61	63	62	<b>645</b>
<b>Coahuila</b>	206	206	263	263	324	324	358	358	356	356	364	362	<b>3,740</b>
<b>Colima</b>	50	50	64	64	79	79	88	88	87	87	89	90	<b>915</b>
<b>Chiapas</b>	85	85	108	108	134	134	148	148	147	147	150	151	<b>1,545</b>
<b>Chihuahua</b>	293	293	373	373	460	460	509	509	507	507	518	518	<b>5,320</b>
<b>Distrito Federal</b>	28	28	35	35	43	43	48	48	48	48	49	47	<b>500</b>
<b>Durango</b>	96	96	122	122	150	150	166	166	165	165	169	168	<b>1,735</b>
<b>Guanajuato</b>	361	361	461	461	567	567	627	627	625	625	638	640	<b>6,560</b>
<b>Guerrero</b>	67	67	86	86	106	106	117	117	117	117	119	120	<b>1,225</b>
<b>Hidalgo</b>	95	95	121	121	149	149	164	164	164	164	167	167	<b>1,720</b>
<b>Jalisco</b>	565	565	721	721	888	888	982	982	978	978	999	998	<b>10,265</b>
<b>México</b>	576	576	735	735	906	906	1,001	1,001	998	998	1,019	1,019	<b>10,470</b>
<b>Michoacán</b>	167	167	213	213	263	263	291	291	290	290	296	296	<b>3,040</b>
<b>Morelos</b>	80	80	101	101	125	125	138	138	138	138	141	140	<b>1,445</b>
<b>Nayarit</b>	56	56	72	72	88	88	98	98	97	97	99	99	<b>1,020</b>
<b>Nuevo León</b>	421	421	537	537	662	662	732	732	730	730	745	746	<b>7,655</b>
<b>Oaxaca</b>	52	52	66	66	81	81	90	90	90	90	91	91	<b>940</b>
<b>Puebla</b>	235	235	299	299	368	368	407	407	406	406	414	416	<b>4,260</b>
<b>Querétaro</b>	112	112	143	143	176	176	195	195	194	194	198	197	<b>2,035</b>
<b>Quintana Roo</b>	167	167	212	212	262	262	289	289	288	288	294	295	<b>3,025</b>
<b>San Luis Potosí</b>	131	131	167	167	205	205	227	227	226	226	231	232	<b>2,375</b>
<b>Sinaloa</b>	189	189	240	240	296	296	328	328	326	326	333	334	<b>3,425</b>
<b>Sonora</b>	222	222	284	284	349	349	386	386	385	385	393	395	<b>4,040</b>
<b>Tabasco</b>	81	81	104	104	128	128	141	141	141	141	144	141	<b>1,475</b>
<b>Tamaulipas</b>	209	209	266	266	328	328	362	362	361	361	369	369	<b>3,790</b>
<b>Tlaxcala</b>	29	29	38	38	46	46	51	51	51	51	52	53	<b>535</b>
<b>Veracruz</b>	289	289	369	369	455	455	503	503	501	501	511	510	<b>5,255</b>
<b>Yucatán</b>	215	215	274	274	338	338	374	374	373	373	380	382	<b>3,910</b>
<b>Zacatecas</b>	54	54	69	69	86	86	95	95	94	94	96	98	<b>990</b>
<b>TOTAL</b>	<b>5,505</b>	<b>5,505</b>	<b>7,019</b>	<b>7,019</b>	<b>8,650</b>	<b>8,650</b>	<b>9,565</b>	<b>9,565</b>	<b>9,530</b>	<b>9,530</b>	<b>9,729</b>	<b>9,733</b>	<b>100,000</b>
<b>ACUMULADO</b>	<b>5,505</b>	<b>11,010</b>	<b>18,029</b>	<b>25,048</b>	<b>33,698</b>	<b>42,348</b>	<b>51,913</b>	<b>61,478</b>	<b>71,008</b>	<b>80,538</b>	<b>90,267</b>	<b>100,000</b>	



**Programa Operativo Mensual para el Ejercicio de los Créditos por Entidad Federativa 2011  
De 2.00 a 4.00**

<b>DELEGACIÓN</b>	<b>ENE</b>	<b>FEB</b>	<b>MAR</b>	<b>ABR</b>	<b>MAY</b>	<b>JUN</b>	<b>JUL</b>	<b>AGO</b>	<b>SEP</b>	<b>OCT</b>	<b>NOV</b>	<b>DIC</b>	<b>TOTAL</b>
<b>Aguascalientes</b>	160	160	204	204	251	251	277	277	276	276	282	282	<b>2,900</b>
<b>Baja California</b>	605	605	771	771	951	951	1,051	1,051	1,048	1,048	1,069	1,069	<b>10,990</b>
<b>Baja California Sur</b>	97	97	123	123	152	152	168	168	167	167	171	170	<b>1,755</b>
<b>Campeche</b>	53	53	67	67	83	83	91	91	91	91	93	92	<b>955</b>
<b>Coahuila</b>	443	443	564	564	695	695	769	769	766	766	782	784	<b>8,040</b>
<b>Colima</b>	73	73	93	93	115	115	127	127	127	127	129	131	<b>1,330</b>
<b>Chiapas</b>	94	94	120	120	148	148	164	164	163	163	167	170	<b>1,715</b>
<b>Chihuahua</b>	598	598	763	763	940	940	1,040	1,040	1,036	1,036	1,058	1,058	<b>10,870</b>
<b>Distrito Federal</b>	110	110	140	140	173	173	191	191	191	191	195	195	<b>2,000</b>
<b>Durango</b>	125	125	160	160	197	197	218	218	217	217	221	220	<b>2,275</b>
<b>Guanajuato</b>	545	545	695	695	856	856	947	947	944	944	963	963	<b>9,900</b>
<b>Herrero</b>	100	100	128	128	157	157	174	174	173	173	177	179	<b>1,820</b>
<b>Hidalgo</b>	189	189	241	241	297	297	328	328	327	327	334	332	<b>3,430</b>
<b>Jalisco</b>	1,124	1,124	1,433	1,433	1,766	1,766	1,953	1,953	1,946	1,946	1,987	1,989	<b>20,420</b>
<b>México</b>	1,416	1,416	1,805	1,805	2,224	2,224	2,459	2,459	2,451	2,451	2,502	2,503	<b>25,715</b>
<b>Michoacán</b>	220	220	281	281	346	346	383	383	381	381	389	389	<b>4,000</b>
<b>Morelos</b>	168	168	214	214	263	263	291	291	290	290	296	297	<b>3,045</b>
<b>Nayarit</b>	82	82	105	105	129	129	142	142	142	142	145	145	<b>1,490</b>
<b>Nuevo León</b>	1,001	1,001	1,276	1,276	1,572	1,572	1,738	1,738	1,732	1,732	1,768	1,769	<b>18,175</b>
<b>Oaxaca</b>	65	65	83	83	103	103	113	113	113	113	115	116	<b>1,185</b>
<b>Puebla</b>	372	372	475	475	585	585	647	647	645	645	658	659	<b>6,765</b>
<b>Querétaro</b>	334	334	426	426	525	525	580	580	579	579	591	591	<b>6,070</b>
<b>Quintana Roo</b>	224	224	285	285	351	351	388	388	387	387	395	395	<b>4,060</b>
<b>San Luis Potosí</b>	214	214	272	272	336	336	371	371	370	370	378	376	<b>3,880</b>
<b>Sinaloa</b>	251	251	320	320	394	394	436	436	434	434	443	442	<b>4,555</b>
<b>Sonora</b>	389	389	496	496	612	612	676	676	674	674	688	688	<b>7,070</b>
<b>Tabasco</b>	119	119	152	152	187	187	207	207	206	206	210	208	<b>2,160</b>
<b>Tamaulipas</b>	532	532	678	678	835	835	923	923	920	920	939	940	<b>9,655</b>
<b>Tlaxcala</b>	68	68	87	87	107	107	118	118	118	118	120	119	<b>1,235</b>
<b>Veracruz</b>	397	397	506	506	624	624	690	690	688	688	702	703	<b>7,215</b>
<b>Yucatán</b>	229	229	292	292	360	360	398	398	397	397	405	408	<b>4,165</b>
<b>Zacatecas</b>	64	64	81	81	100	100	111	111	111	111	113	113	<b>1,160</b>
<b>TOTAL</b>	<b>10,461</b>	<b>10,461</b>	<b>13,336</b>	<b>13,336</b>	<b>16,434</b>	<b>16,434</b>	<b>18,169</b>	<b>18,169</b>	<b>18,110</b>	<b>18,110</b>	<b>18,485</b>	<b>18,495</b>	<b>190,000</b>
<b>ACUMULADO</b>	<b>10,461</b>	<b>20,922</b>	<b>34,258</b>	<b>47,594</b>	<b>64,028</b>	<b>80,462</b>	<b>98,631</b>	<b>116,800</b>	<b>134,910</b>	<b>153,020</b>	<b>171,505</b>	<b>190,000</b>	

**Programa Operativo Mensual para el Ejercicio de los Créditos por Entidad Federativa 2011  
Mayor a 4.00 a 11.00**

<b>DELEGACIÓN</b>	<b>ENE</b>	<b>FEB</b>	<b>MAR</b>	<b>ABR</b>	<b>MAY</b>	<b>JUN</b>	<b>JUL</b>	<b>AGO</b>	<b>SEP</b>	<b>OCT</b>	<b>NOV</b>	<b>DIC</b>	<b>TOTAL</b>
<b>Aguascalientes</b>	93	93	119	119	147	147	162	162	162	162	165	164	<b>1,695</b>
<b>Baja California</b>	304	304	388	388	477	477	528	528	526	526	537	537	<b>5,520</b>
<b>Baja California Sur</b>	68	68	86	86	106	106	118	118	117	117	120	120	<b>1,230</b>
<b>Campeche</b>	61	61	78	78	96	96	107	107	106	106	108	111	<b>1,115</b>
<b>Coahuila</b>	275	275	350	350	432	432	477	477	476	476	486	484	<b>4,990</b>
<b>Colima</b>	47	47	59	59	73	73	81	81	81	81	82	81	<b>845</b>
<b>Chiapas</b>	64	64	81	81	100	100	111	111	111	111	113	113	<b>1,160</b>
<b>Chihuahua</b>	268	268	342	342	421	421	465	465	464	464	473	472	<b>4,865</b>
<b>Distrito Federal</b>	526	526	671	671	827	827	914	914	911	911	930	932	<b>9,560</b>
<b>Durango</b>	64	64	81	81	100	100	110	110	110	110	112	113	<b>1,155</b>
<b>Guanajuato</b>	279	279	356	356	439	439	485	485	484	484	494	495	<b>5,075</b>
<b>Guerrero</b>	80	80	101	101	125	125	138	138	138	138	141	140	<b>1,445</b>
<b>Hidalgo</b>	96	96	123	123	151	151	167	167	167	167	170	172	<b>1,750</b>
<b>Jalisco</b>	583	583	744	744	916	916	1,013	1,013	1,010	1,010	1,031	1,032	<b>10,595</b>
<b>México</b>	933	933	1,190	1,190	1,466	1,466	1,620	1,620	1,615	1,615	1,649	1,648	<b>16,945</b>
<b>Michoacán</b>	130	130	165	165	204	204	225	225	224	224	229	230	<b>2,355</b>
<b>Morelos</b>	121	121	154	154	189	189	209	209	209	209	213	213	<b>2,190</b>
<b>Nayarit</b>	54	54	69	69	86	86	95	95	94	94	96	98	<b>990</b>
<b>Nuevo León</b>	699	699	892	892	1,099	1,099	1,214	1,214	1,211	1,211	1,236	1,234	<b>12,700</b>
<b>Oaxaca</b>	73	73	93	93	115	115	127	127	127	127	129	131	<b>1,330</b>
<b>Puebla</b>	229	229	292	292	359	359	397	397	396	396	404	405	<b>4,155</b>
<b>Querétaro</b>	213	213	272	272	335	335	370	370	369	369	377	375	<b>3,870</b>
<b>Quintana Roo</b>	135	135	173	173	213	213	235	235	234	234	239	241	<b>2,460</b>
<b>San Luis Potosí</b>	113	113	144	144	178	178	197	197	196	196	200	199	<b>2,055</b>
<b>Sinaloa</b>	113	113	144	144	177	177	196	196	195	195	199	196	<b>2,045</b>
<b>Sonora</b>	199	199	254	254	313	313	346	346	345	345	352	349	<b>3,615</b>
<b>Tabasco</b>	80	80	101	101	125	125	138	138	138	138	141	140	<b>1,445</b>
<b>Tamaulipas</b>	264	264	337	337	415	415	459	459	457	457	467	464	<b>4,795</b>
<b>Tlaxcala</b>	33	33	42	42	52	52	57	57	57	57	58	60	<b>600</b>
<b>Veracruz</b>	266	266	339	339	418	418	462	462	460	460	470	470	<b>4,830</b>
<b>Yucatán</b>	96	96	122	122	151	151	167	167	166	166	170	171	<b>1,745</b>
<b>Zacatecas</b>	48	48	61	61	76	76	84	84	83	83	85	86	<b>875</b>
<b>TOTAL</b>	<b>6,607</b>	<b>6,607</b>	<b>8,423</b>	<b>8,423</b>	<b>10,381</b>	<b>10,381</b>	<b>11,474</b>	<b>11,474</b>	<b>11,439</b>	<b>11,439</b>	<b>11,676</b>	<b>11,676</b>	<b>120,000</b>
<b>ACUMULADO</b>	<b>6,607</b>	<b>13,214</b>	<b>21,637</b>	<b>30,060</b>	<b>40,441</b>	<b>50,822</b>	<b>62,296</b>	<b>73,770</b>	<b>85,209</b>	<b>96,648</b>	<b>108,324</b>	<b>120,000</b>	

**Programa Operativo Mensual para el Ejercicio de los Créditos por Entidad Federativa 2011  
Mayor a 11.00**

<b>DELEGACIÓN</b>	<b>ENE</b>	<b>FEB</b>	<b>MAR</b>	<b>ABR</b>	<b>MAY</b>	<b>JUN</b>	<b>JUL</b>	<b>AGO</b>	<b>SEP</b>	<b>OCT</b>	<b>NOV</b>	<b>DIC</b>	<b>TOTAL</b>
<b>Aguascalientes</b>	19	19	25	25	30	30	33	33	33	33	34	36	<b>350</b>
<b>Baja California</b>	119	119	151	151	186	186	206	206	205	205	210	211	<b>2,155</b>
<b>Baja California Sur</b>	17	17	21	21	26	26	29	29	29	29	29	27	<b>300</b>
<b>Campeche</b>	26	26	34	34	42	42	46	46	46	46	47	45	<b>480</b>
<b>Coahuila</b>	79	79	101	101	124	124	137	137	137	137	140	139	<b>1,435</b>
<b>Colima</b>	12	12	15	15	19	19	21	21	21	21	21	23	<b>220</b>
<b>Chiapas</b>	16	16	21	21	26	26	28	28	28	28	29	28	<b>295</b>
<b>Chihuahua</b>	94	94	119	119	147	147	163	163	162	162	165	165	<b>1,700</b>
<b>Distrito Federal</b>	286	286	365	365	449	449	497	497	495	495	505	506	<b>5,195</b>
<b>Durango</b>	18	18	23	23	28	28	31	31	31	31	32	31	<b>325</b>
<b>Guanajuato</b>	62	62	79	79	97	97	108	108	107	107	109	110	<b>1,125</b>
<b>Guerrero</b>	16	16	21	21	26	26	28	28	28	28	29	28	<b>295</b>
<b>Hidalgo</b>	19	19	24	24	30	30	33	33	33	33	34	33	<b>345</b>
<b>Jalisco</b>	172	172	219	219	270	270	298	298	297	297	304	304	<b>3,120</b>
<b>México</b>	270	270	344	344	424	424	469	469	467	467	477	475	<b>4,900</b>
<b>Michoacán</b>	37	37	47	47	58	58	65	65	64	64	66	67	<b>675</b>
<b>Morelos</b>	38	38	49	49	60	60	66	66	66	66	68	69	<b>695</b>
<b>Nayarit</b>	11	11	14	14	18	18	20	20	20	20	20	19	<b>205</b>
<b>Nuevo León</b>	328	328	418	418	516	516	570	570	568	568	580	580	<b>5,960</b>
<b>Oaxaca</b>	14	14	18	18	22	22	25	25	25	25	25	27	<b>260</b>
<b>Puebla</b>	78	78	100	100	123	123	136	136	135	135	138	138	<b>1,420</b>
<b>Querétaro</b>	69	69	88	88	109	109	120	120	120	120	122	121	<b>1,255</b>
<b>Quintana Roo</b>	36	36	46	46	57	57	63	63	63	63	64	66	<b>660</b>
<b>San Luis Potosí</b>	34	34	44	44	54	54	60	60	60	60	61	60	<b>625</b>
<b>Sinaloa</b>	29	29	37	37	45	45	50	50	50	50	51	47	<b>520</b>
<b>Sonora</b>	57	57	73	73	90	90	99	99	99	99	101	103	<b>1,040</b>
<b>Tabasco</b>	27	27	35	35	43	43	47	47	47	47	48	49	<b>495</b>
<b>Tamaulipas</b>	95	95	121	121	149	149	164	164	164	164	167	167	<b>1,720</b>
<b>Tlaxcala</b>	8	8	11	11	13	13	14	14	14	14	15	15	<b>150</b>
<b>Veracruz</b>	75	75	96	96	119	119	131	131	131	131	133	133	<b>1,370</b>
<b>Yucatán</b>	29	29	37	37	45	45	50	50	50	50	51	47	<b>520</b>
<b>Zacatecas</b>	10	10	13	13	16	16	18	18	18	18	18	22	<b>190</b>
<b>TOTAL</b>	<b>2,200</b>	<b>2,200</b>	<b>2,809</b>	<b>2,809</b>	<b>3,461</b>	<b>3,461</b>	<b>3,825</b>	<b>3,825</b>	<b>3,813</b>	<b>3,813</b>	<b>3,893</b>	<b>3,891</b>	<b>40,000</b>
<b>ACUMULADO</b>	<b>2,200</b>	<b>4,400</b>	<b>7,209</b>	<b>10,018</b>	<b>13,479</b>	<b>16,940</b>	<b>20,765</b>	<b>24,590</b>	<b>28,403</b>	<b>32,216</b>	<b>36,109</b>	<b>40,000</b>	

# Nacional

Programa 2011: 480,000 Créditos

## PROGRAMA NACIONAL DE CRÉDITO 2011

Grupo A: 331,510  
 Grupo B: 79,450  
 Grupo C: 39,040

**Suma: 450,000**

Programa Apoyo 30,000

**Total Nacional: 480,000**

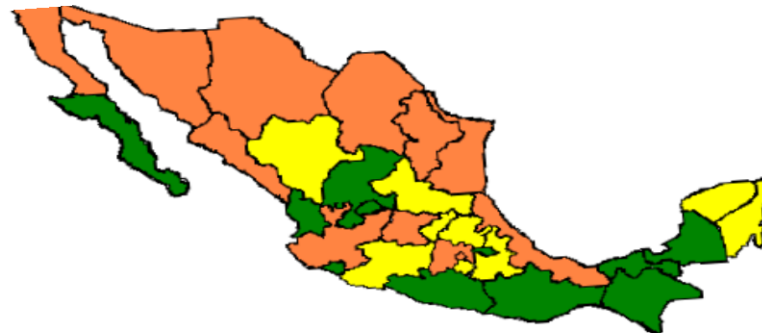

	Créditos
<b>GRUPO A:</b>	<b>331,510</b>
Menor a 2.00	68,790
De 2.00 a 4.00	141,370
Mayor a 4.00 a 11.00	89,690
Mayor a 11.00	31,660

- Baja California
- Coahuila
- Chihuahua
- DF y Edo. de México
- Guanajuato
- Jalisco
- Nuevo León
- Puebla
- Sinaloa
- Sonora
- Tamaulipas
- Veracruz

	Créditos
<b>GRUPO B:</b>	<b>79,450</b>
Menor a 2.00	20,900
De 2.00 a 4.00	33,825
Mayor a 4.00 a 11.00	19,275
Mayor a 11.00	5,450

- Aguascalientes
- Durango
- Hidalgo
- Michoacán
- Morelos
- Querétaro
- Quintana Roo
- San Luis Potosí
- Yucatán

	Créditos
<b>GRUPO C:</b>	<b>39,040</b>
Menor a 2.00	10,310
De 2.00 a 4.00	14,805
Mayor a 4.00 a 11.00	11,035
Mayor a 11.00	2,890

- Baja California Sur
- Campeche
- Colima
- Chiapas
- Guerrero
- Nayarit
- Oaxaca
- Tabasco
- Tlaxcala
- Zacatecas



**Demanda Total de Vivienda**  
(Número de Trabajadores)

MUNICIPIO	NIVEL DE INGRESO EN SALARIOS MÍNIMOS				TOTAL
	< a 2.0	de 2.0 a 4.0	> 4.0 a 11.0	> a 11.0	
AGUASCALIENTES	34,825	27,881	15,506	2,544	80,756
JESUS MARÍA	2,017	1,407	1,085	63	4,572
SAN FRANCISCO DE LOS ROMO	988	1,040	684	160	2,872
CALVILLO	1,828	478	64	1	2,371
RINCÓN DE ROMOS	691	897	450	15	2,053
RESTO DEL ESTADO	1,292	680	233	86	2,291
<b>TOTAL ESTADO</b>	<b>41,641</b>	<b>32,383</b>	<b>18,022</b>	<b>2,869</b>	<b>94,915</b>

**DISTRIBUCIÓN CREDITICIA 2011**

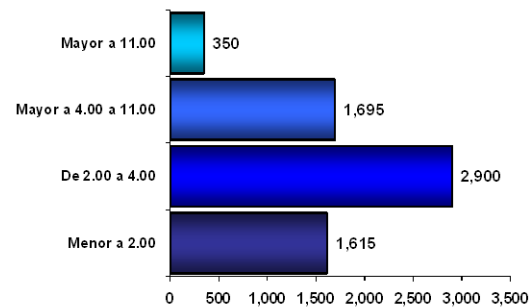

**PROGRAMA OPERATIVO ANUAL 2011**

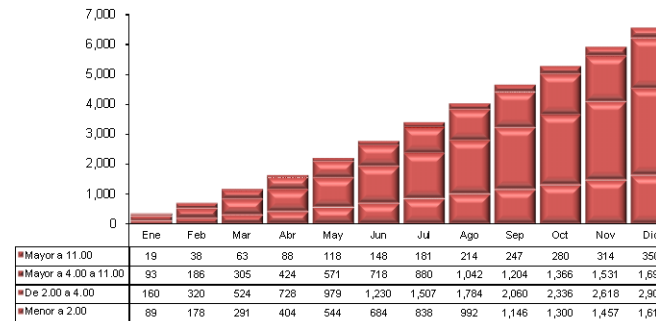



**Demanda Total de Vivienda**  
(Número de Trabajadores)

MUNICIPIO	NIVEL DE INGRESO EN SALARIOS MÍNIMOS				TOTAL
	< a 2.0	de 2.0 a 4.0	> 4.0 a 11.0	> a 11.0	
TIJUANA	58,040	79,590	34,780	9,038	181,448
MEXICALI	23,062	30,649	19,886	6,547	80,124
ENSENADA	14,822	15,225	5,689	1,336	37,052
TECATE	4,241	4,400	1,913	460	11,014
PLAYAS DE ROSARITO	2,776	3,033	1,359	223	7,391
NO IDENTIFICADO	95	30	24	2	151
<b>TOTAL ESTADO</b>	<b>103,036</b>	<b>132,927</b>	<b>63,611</b>	<b>17,606</b>	<b>317,180</b>

**DISTRIBUCIÓN CREDITICIA 2011**

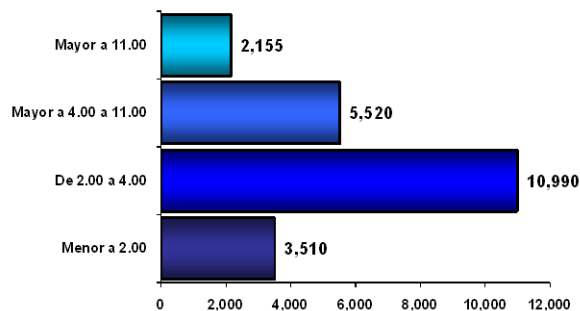

**PROGRAMA OPERATIVO ANUAL 2011**

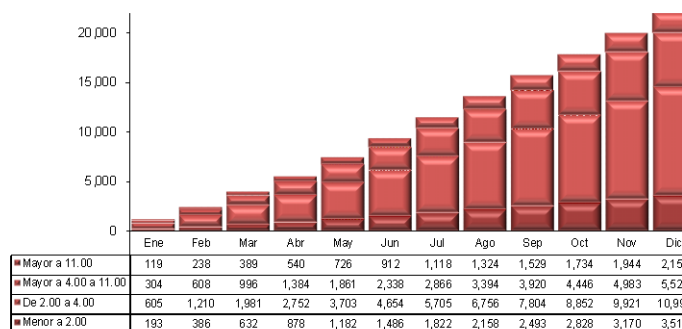



**Demanda Total de Vivienda**  
(Número de Trabajadores)

MUNICIPIO	NIVEL DE INGRESO EN SALARIOS MÍNIMOS				TOTAL
	< a 2.0	de 2.0 a 4.0	> 4.0 a 11.0	> a 11.0	
LOS CABOS	12,426	13,472	9,978	1,178	37,054
LA PAZ	10,845	8,352	4,908	1,201	25,306
MULEGE	3,700	1,083	1,005	190	5,978
COMONDÚ	2,420	958	276	27	3,681
LORETO	593	877	238	30	1,738
NO IDENTIFICADO	3	0	0	0	3
<b>TOTAL ESTADO</b>	<b>29,987</b>	<b>24,742</b>	<b>16,405</b>	<b>2,626</b>	<b>73,760</b>

**DISTRIBUCIÓN CREDITICIA 2011**

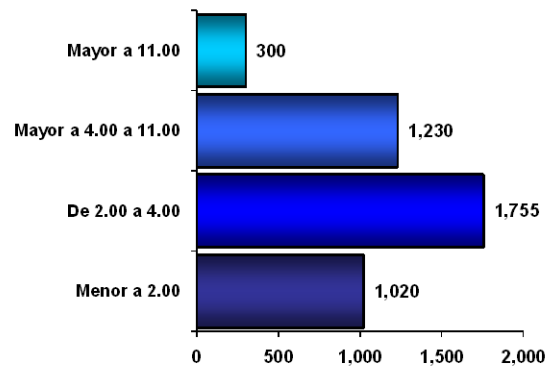

**PROGRAMA OPERATIVO ANUAL 2011**

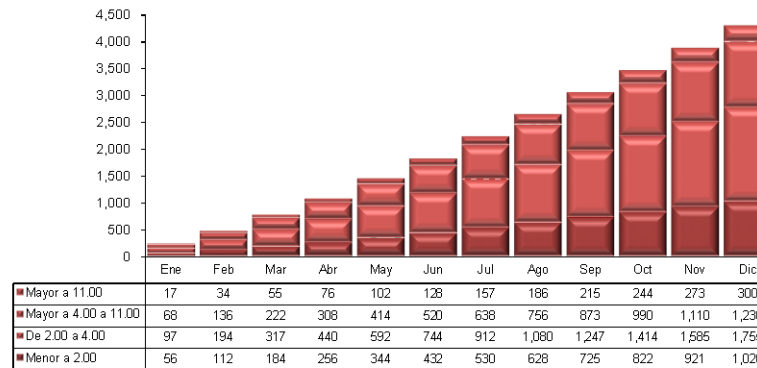



### Demanda Total de Vivienda (Número de Trabajadores)

MUNICIPIO	NIVEL DE INGRESO EN SALARIOS MÍNIMOS				TOTAL
	< a 2.0	de 2.0 a 4.0	> 4.0 a 11.0	> a 11.0	
CARMEN	9,199	8,511	9,164	4,131	31,005
CAMPECHE	9,792	7,336	7,621	1,691	26,440
RESTO DEL ESTADO	3,588	1,624	407	61	5,680
<b>TOTAL ESTADO</b>	<b>22,579</b>	<b>17,471</b>	<b>17,192</b>	<b>5,883</b>	<b>63,125</b>

DISTRIBUCIÓN CREDITICIA 2011

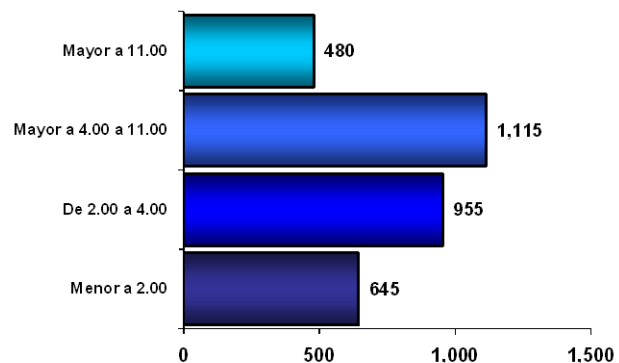

PROGRAMA OPERATIVO ANUAL 2011

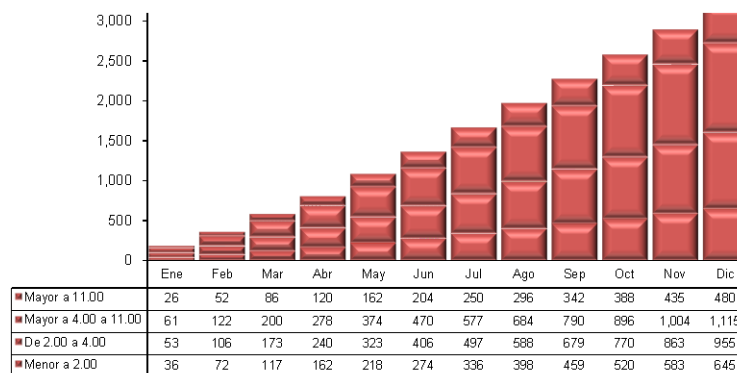





### Demanda Total de Vivienda (Número de Trabajadores)

MUNICIPIO	NIVEL DE INGRESO EN SALARIOS MÍNIMOS				TOTAL
	< a 2.0	de 2.0 a 4.0	> 4.0 a 11.0	> a 11.0	
SALTILLO	23,963	22,627	16,320	4,291	67,201
TORREÓN	26,974	20,368	9,270	1,767	58,379
MONCLOVA	9,497	7,910	7,059	1,506	25,972
RAMOS ARIZPE	3,490	7,028	5,488	1,588	17,594
ACUÑA	8,496	6,366	1,700	431	16,993
PIEDRAS NEGRAS	7,408	5,241	2,514	502	15,665
FRONTERA	3,829	3,484	2,271	507	10,091
MUZQUIZ	2,938	2,300	853	110	6,201
SABINAS	2,791	2,266	815	216	6,088
SAN JUAN DE SABINAS	1,704	1,924	1,070	43	4,741
SAN PEDRO	2,158	1,757	170	15	4,100
MATAMOROS	2,083	1,668	253	37	4,041
RESTO DEL ESTADO	9,299	7,827	4,928	614	22,668
<b>TOTAL ESTADO</b>	<b>104,630</b>	<b>90,766</b>	<b>52,711</b>	<b>11,627</b>	<b>259,734</b>

#### DISTRIBUCIÓN CREDITICIA 2011

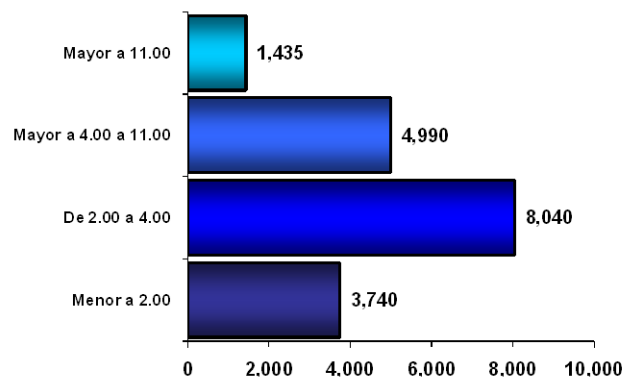

#### PROGRAMA OPERATIVO ANUAL 2011

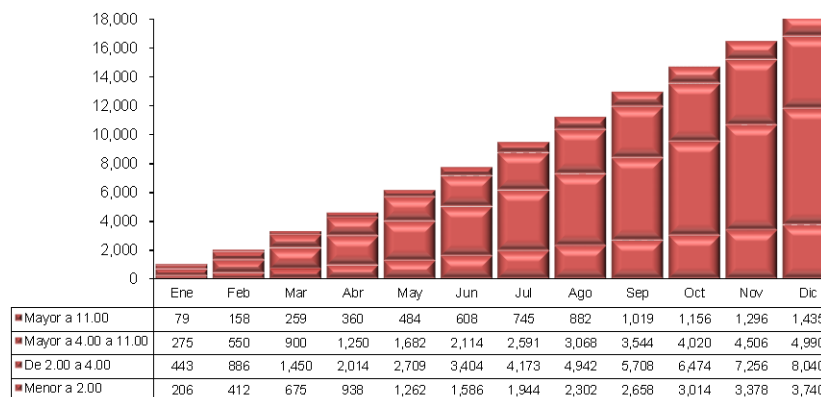



### Demanda Total de Vivienda (Número de Trabajadores)

MUNICIPIO	NIVEL DE INGRESO EN SALARIOS MÍNIMOS				TOTAL
	< a 2.0	de 2.0 a 4.0	> 4.0 a 11.0	> a 11.0	
COLIMA	8,152	4,829	2,992	761	16,734
MANZANILLO	6,304	6,024	2,674	330	15,332
TECOMÁN	3,281	1,269	447	80	5,077
VILLA DE ÁLVAREZ	1,972	1,260	412	29	3,673
RESTO DEL ESTADO	1,524	740	370	50	2,684
<b>TOTAL ESTADO</b>	<b>21,233</b>	<b>14,122</b>	<b>6,895</b>	<b>1,250</b>	<b>43,500</b>

DISTRIBUCIÓN CREDITICIA 2011

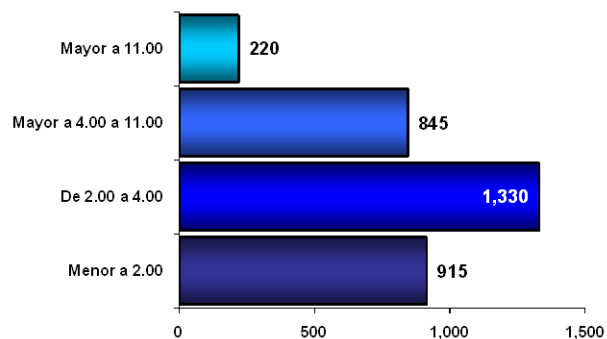

PROGRAMA OPERATIVO ANUAL 2011

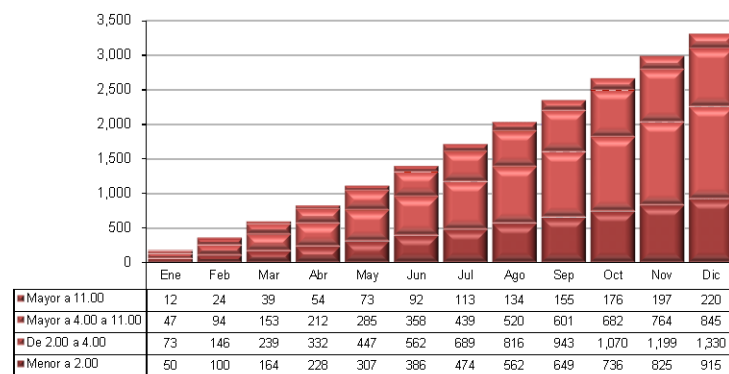



### Demanda Total de Vivienda (Número de Trabajadores)

MUNICIPIO	NIVEL DE INGRESO EN SALARIOS MÍNIMOS				TOTAL
	< a 2.0	de 2.0 a 4.0	> 4.0 a 11.0	> a 11.0	
TUXTLA GUTIÉRREZ	24,953	14,392	8,117	1,666	49,128
TAPACHULA	9,406	5,239	4,027	963	19,635
SAN CRISTOBAL DE LAS CASAS	3,513	1,524	821	89	5,947
RESTO DEL ESTADO	16,171	6,559	2,710	344	25,784
<b>TOTAL ESTADO</b>	<b>54,043</b>	<b>27,714</b>	<b>15,675</b>	<b>3,062</b>	<b>100,494</b>

#### DISTRIBUCIÓN CREDITICIA 2011

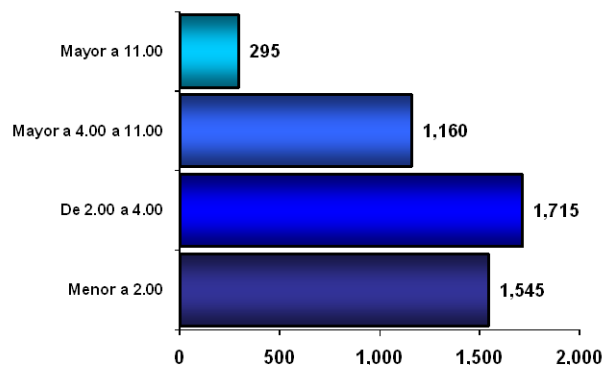

#### PROGRAMA OPERATIVO ANUAL 2011

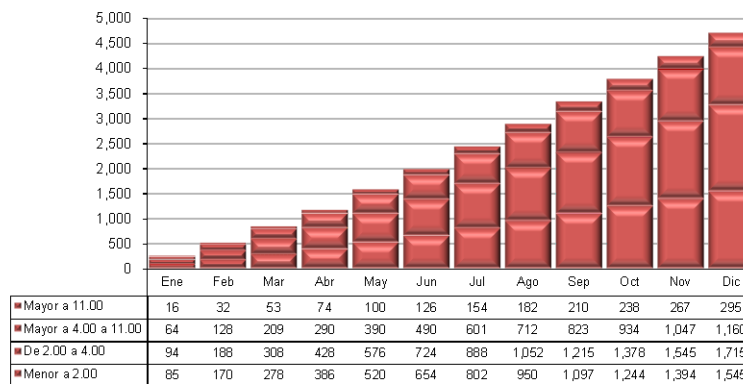



**Demanda Total de Vivienda**  
(Número de Trabajadores)

MUNICIPIO	NIVEL DE INGRESO EN SALARIOS MÍNIMOS				TOTAL
	< a 2.0	de 2.0 a 4.0	> 4.0 a 11.0	> a 11.0	
JUÁREZ	57,256	57,457	20,862	6,433	142,008
CHIHUAHUA	35,077	36,306	22,551	6,128	100,062
CUAUHTEMOC	6,197	6,376	2,672	375	15,620
DELICIAS	7,534	5,047	2,334	207	15,122
HIDALGO DEL PARRAL	6,009	2,848	803	88	9,748
NUEVO CASAS GRANDES	3,028	1,635	476	75	5,214
MEOQUI	1,684	2,336	299	20	4,339
JIMÉNEZ	1,905	1,235	272	29	3,441
SAUCILLO	797	720	223	28	1,768
ASCENSIÓN	654	602	250	39	1,545
RESTO DEL ESTADO	9,597	5,588	3,181	742	19,108
<b>TOTAL ESTADO</b>	<b>129,738</b>	<b>120,150</b>	<b>53,923</b>	<b>14,164</b>	<b>317,975</b>

**DISTRIBUCIÓN CREDITICIA 2011**

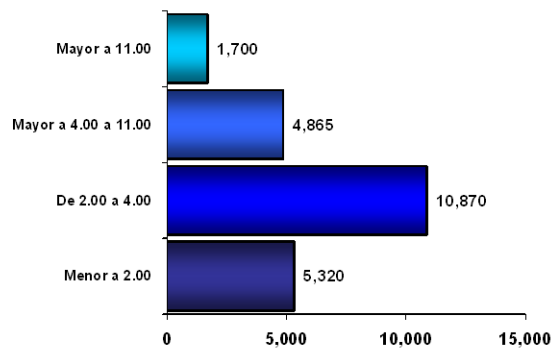

**PROGRAMA OPERATIVO ANUAL 2011**

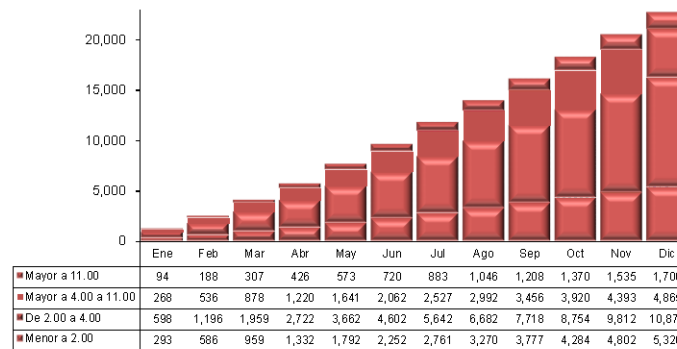



**Demanda Total de Vivienda**  
(Número de Trabajadores)

MUNICIPIO	NIVEL DE INGRESO EN SALARIOS MÍNIMOS				TOTAL
	< a 2.0	de 2.0 a 4.0	> 4.0 a 11.0	> a 11.0	
TOTAL ESTADO	570,731	487,397	455,251	198,717	1,712,096

**DISTRIBUCIÓN CREDITICIA 2011**

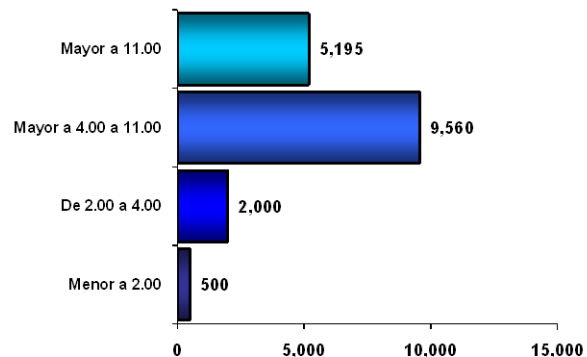

**PROGRAMA OPERATIVO ANUAL 2011**

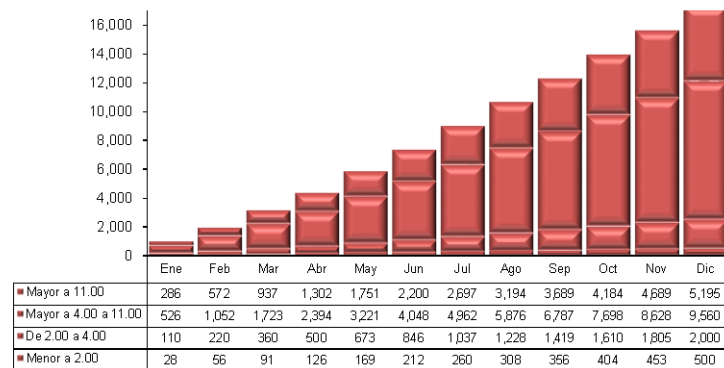



### Demanda Total de Vivienda (Número de Trabajadores)

MUNICIPIO	NIVEL DE INGRESO EN SALARIOS MINÍMOS				TOTAL
	< a 2.0	de 2.0 a 4.0	> 4.0 a 11.0	> a 11.0	
DURANGO	19,320	11,641	6,872	1,740	39,573
GÓMEZ PALACIO	14,234	11,054	4,581	735	30,604
LERDO	4,546	1,183	215	15	5,959
PUEBLO NUEVO	1,297	340	115	13	1,765
RESTO DEL ESTADO	6,552	2,120	1,165	196	10,033
<b>TOTAL ESTADO</b>	<b>45,949</b>	<b>26,338</b>	<b>12,948</b>	<b>2,699</b>	<b>87,934</b>

DISTRIBUCIÓN CREDITICIA 2011

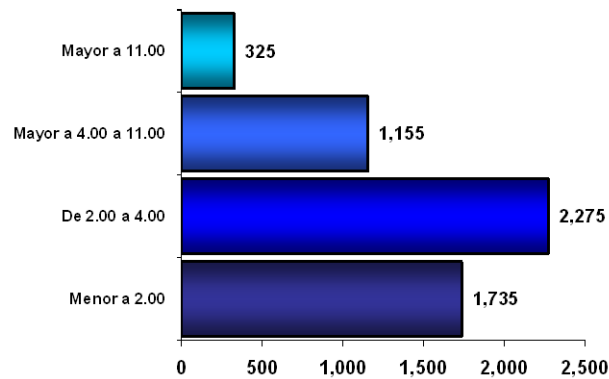

PROGRAMA OPERATIVO ANUAL 2011

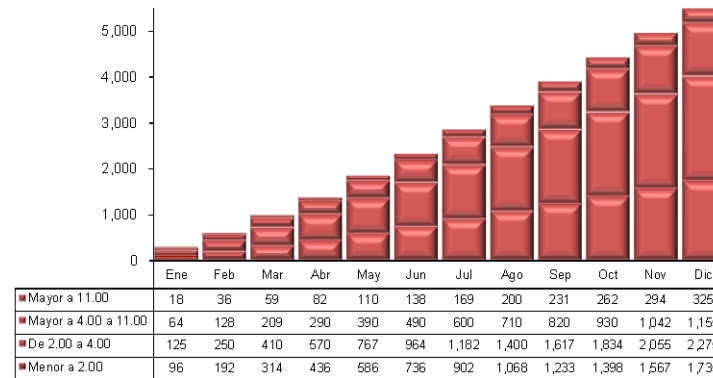



**Demanda Total de Vivienda**  
(Número de Trabajadores)

MUNICIPIO	NIVEL DE INGRESO EN SALARIOS MÍNIMOS				TOTAL
	< a 2.0	de 2.0 a 4.0	> 4.0 a 11.0	> a 11.0	
LEÓN	66,016	49,112	24,597	4,407	144,132
CELAYA	18,934	18,088	9,731	1,429	48,182
IRAPUATO	20,788	14,734	5,530	1,063	42,115
SILAO	4,756	3,401	4,069	749	12,975
SALAMANCA	6,769	3,685	1,441	196	12,091
GUANAJUATO	3,995	3,065	1,487	260	8,807
SAN FRANCISCO DEL RINCÓN	5,258	2,757	458	35	8,508
ALLENDE	3,907	3,001	999	117	8,024
SAN JOSÉ ITURBIDE	1,962	2,954	2,464	556	7,936
APASEO EL GRANDE	2,715	2,409	1,237	177	6,538
RESTO DEL ESTADO	28,641	18,662	6,568	638	54,509
<b>TOTAL ESTADO</b>	<b>163,741</b>	<b>121,868</b>	<b>58,581</b>	<b>9,627</b>	<b>353,817</b>

**DISTRIBUCIÓN CREDITICIA 2011**

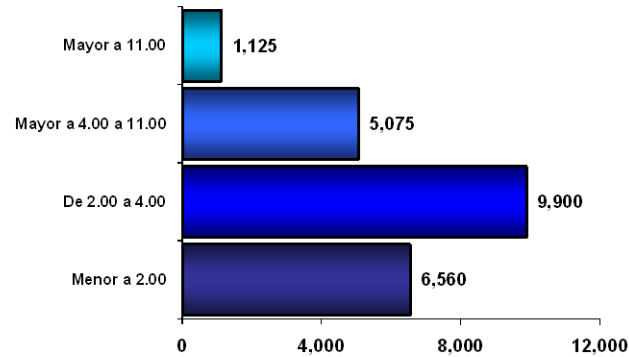

**PROGRAMA OPERATIVO ANUAL 2011**

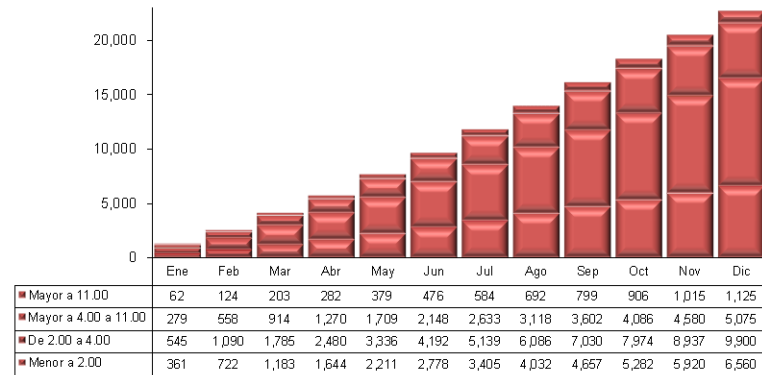



**Demanda Total de Vivienda**  
(Número de Trabajadores)

MUNICIPIO	NIVEL DE INGRESO EN SALARIOS MÍNIMOS				TOTAL
	< a 2.0	de 2.0 a 4.0	> 4.0 a 11.0	> a 11.0	
ACAPULCO DE JUÁREZ	24,002	19,348	11,009	2,113	56,472
JOSÉ AZUETA	5,076	3,686	1,696	190	10,648
CHILPANCIÑO DE LOS BRAVO	4,410	1,959	1,851	193	8,413
IGUALA DE LA INDEPENDENCIA	3,162	1,783	1,289	141	6,375
TAXCO DE ALARCÓN	1,523	660	255	36	2,474
PUNGARABATO	923	438	437	54	1,852
RESTO DEL ESTADO	4,764	3,117	2,518	337	10,736
<b>TOTAL ESTADO</b>	<b>43,860</b>	<b>30,991</b>	<b>19,055</b>	<b>3,064</b>	<b>96,970</b>

**DISTRIBUCIÓN CREDITICIA 2011**

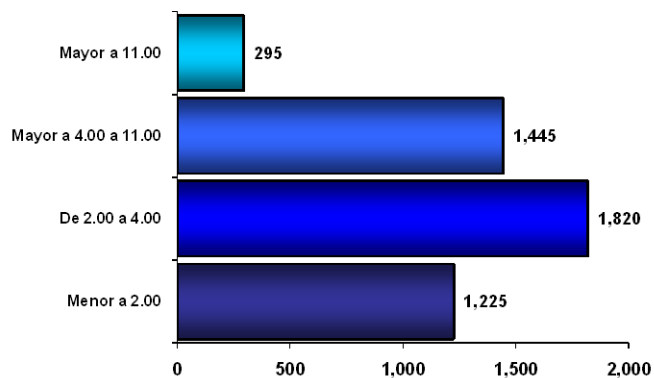

**PROGRAMA OPERATIVO ANUAL 2011**

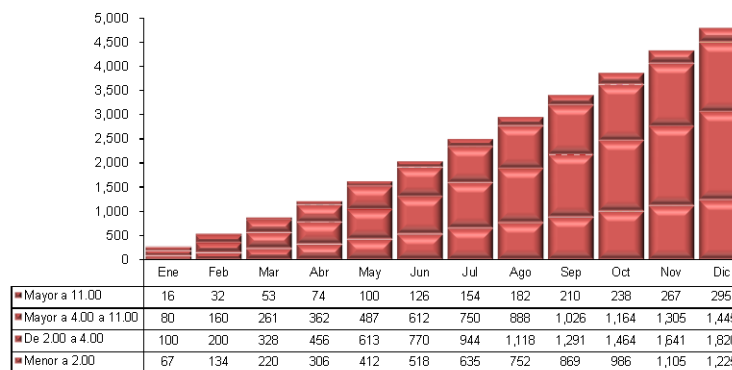





### Demanda Total de Vivienda (Número de Trabajadores)

MUNICIPIO	NIVEL DE INGRESO EN SALARIOS MÍNIMOS				TOTAL
	< a 2.0	de 2.0 a 4.0	> 4.0 a 11.0	> a 11.0	
PACHUCA DE SOTO	13,132	8,010	6,015	1,445	28,602
TEPEJI DEL RÍO DE OCAMPO	3,015	6,254	2,533	164	11,966
TIZAYUCA	3,946	4,216	2,413	249	10,824
TULA DE ALLENDE	3,052	3,175	1,936	148	8,311
TULANCINGO DE BRAVO	4,066	2,424	806	85	7,381
RESTO DEL ESTADO	16,518	11,502	5,522	721	34,263
<b>TOTAL ESTADO</b>	<b>43,729</b>	<b>35,581</b>	<b>19,225</b>	<b>2,812</b>	<b>101,347</b>

#### DISTRIBUCIÓN CREDITICIA 2011

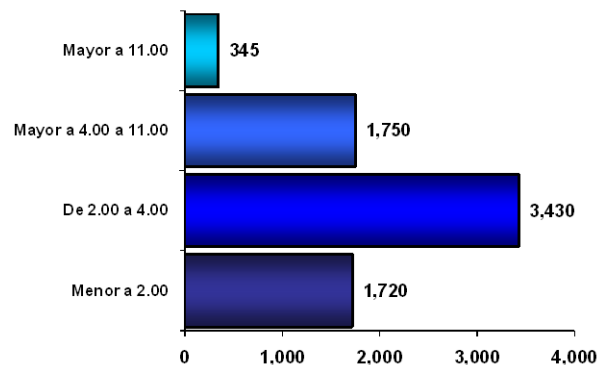

#### PROGRAMA OPERATIVO ANUAL 2011

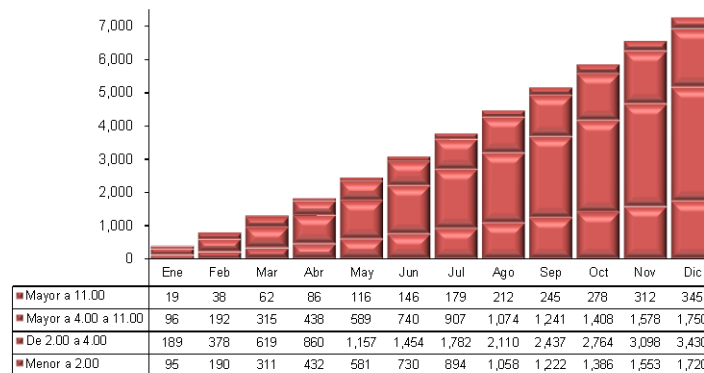



### Demanda Total de Vivienda (Número de Trabajadores)

MUNICIPIO	NIVEL DE INGRESO EN SALARIOS MÍNIMOS				TOTAL
	< a 2.0	de 2.0 a 4.0	> 4.0 a 11.0	> a 11.0	
GUADALAJARA	106,832	100,059	58,342	13,454	278,687
ZAPOPAN	51,456	53,554	25,944	5,401	136,355
TLAQUEPAQUE	14,236	13,615	7,283	1,932	37,066
PUERTO VALLARTA	12,687	10,469	4,736	446	28,338
TLAJOMULCO DE ZUÑIGA	7,741	11,196	6,219	1,664	26,820
TEPATITLÁN DE MORELOS	7,467	6,751	1,529	162	15,909
EL SALTO	3,259	6,405	4,310	1,296	15,270
LAGOS DE MORENO	4,248	3,705	1,673	321	9,947
TONALÁ	5,233	3,428	757	47	9,465
ZAPOTLÁN EL GRANDE	4,723	2,983	831	67	8,604
OCOTLÁN	5,075	2,679	731	75	8,560
RESTO DEL ESTADO	37,805	30,351	12,599	1,476	82,231
<b>TOTAL ESTADO</b>	<b>260,762</b>	<b>245,195</b>	<b>124,954</b>	<b>26,341</b>	<b>657,252</b>

DISTRIBUCIÓN CREDITICIA 2011

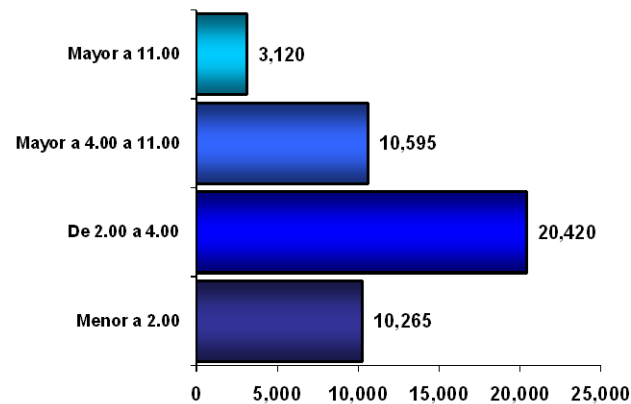

PROGRAMA OPERATIVO ANUAL 2011

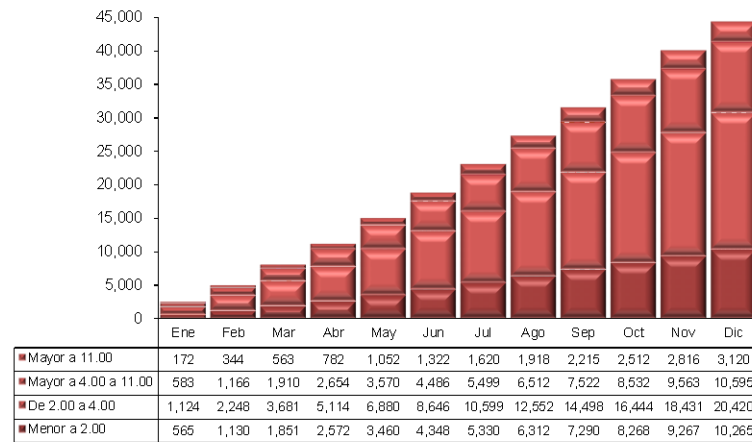



### Demanda Total de Vivienda (Número de Trabajadores)

MUNICIPIO	NIVEL DE INGRESO EN SALARIOS MÍNIMOS				TOTAL
	< a 2.0	de 2.0 a 4.0	> 4.0 a 11.0	> a 11.0	
TLALNEPANTLA DE BAZ	34,142	36,133	33,462	9,885	113,622
TOLUCA	31,386	35,510	30,395	7,487	104,778
NAUCALPAN DE JUÁREZ	36,799	36,097	24,831	6,954	104,681
ECATEPEC DE MORELOS	27,726	19,979	14,532	2,592	64,829
CUAUTITLÁN IZCALLI	15,961	19,398	11,820	2,703	49,882
TULTITLÁN	8,891	10,857	7,401	1,577	28,726
LERMA	5,428	11,102	7,946	1,208	25,684
ATIZAPAN DE ZARAGOZA	11,791	8,536	4,599	728	25,654
NEZAHUALCOYOTL	11,257	6,230	2,871	424	20,782
METEPEC	8,074	6,768	4,319	521	19,682
TEXCOCO	5,886	6,287	4,124	495	16,792
HUIXQUILUCAN	4,970	5,098	4,003	1,817	15,888
CHALCO	9,451	4,172	1,460	147	15,230
LA PAZ	5,214	4,971	3,540	447	14,172
CUAUTITLAN	4,036	4,920	3,843	586	13,385
IXTAPALUCA	4,417	3,978	2,279	198	10,872
TECAMAC	5,369	3,059	1,280	177	9,885
RESTO DEL ESTADO	50,891	42,619	21,866	3,026	118,402
<b>TOTAL ESTADO</b>	<b>281,689</b>	<b>265,714</b>	<b>184,571</b>	<b>40,972</b>	<b>772,946</b>

#### DISTRIBUCIÓN CREDITICIA 2011

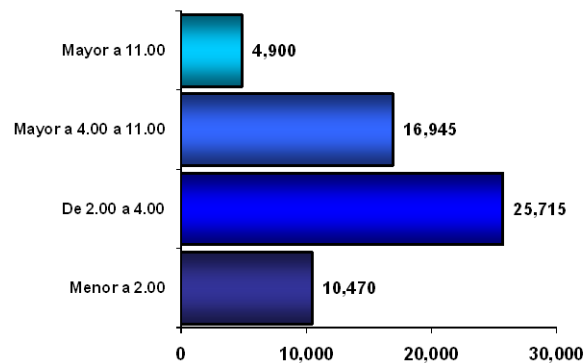

#### PROGRAMA OPERATIVO ANUAL 2011

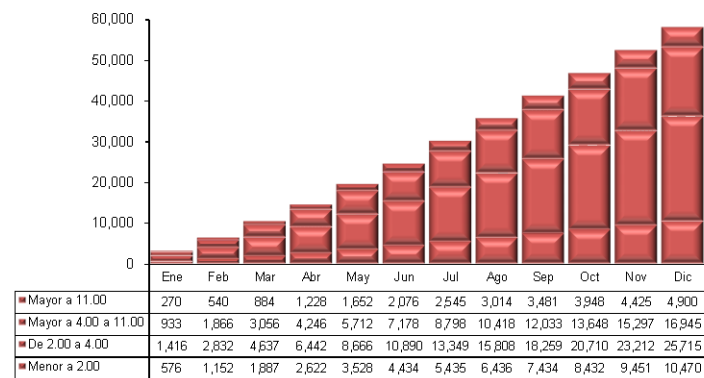



### Demanda Total de Vivienda (Número de Trabajadores)

MUNICIPIO	NIVEL DE INGRESO EN SALARIOS MÍNIMOS				TOTAL
	< a 2.0	de 2.0 a 4.0	> 4.0 a 11.0	> a 11.0	
MORELIA	32,847	24,976	12,822	3,313	73,958
URUAPAN	11,301	5,879	2,100	226	19,506
LÁZARO CARDENAS	5,591	3,138	3,369	1,407	13,505
ZAMORA	6,910	3,995	1,319	167	12,391
LA PIEDAD	2,677	2,130	718	131	5,656
RESTO DEL ESTADO	30,121	15,011	5,987	688	51,807
<b>TOTAL ESTADO</b>	<b>89,447</b>	<b>55,129</b>	<b>26,315</b>	<b>5,932</b>	<b>176,823</b>

#### DISTRIBUCIÓN CREDITICIA 2011

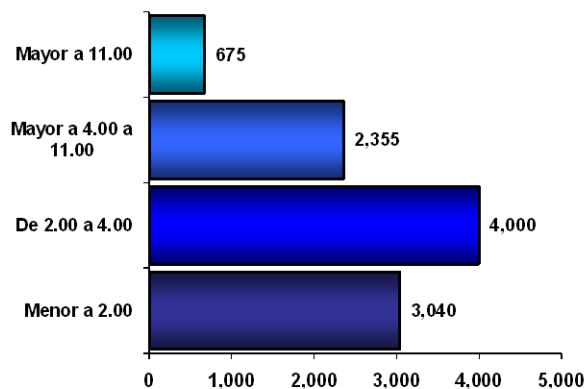

#### PROGRAMA OPERATIVO ANUAL 2011

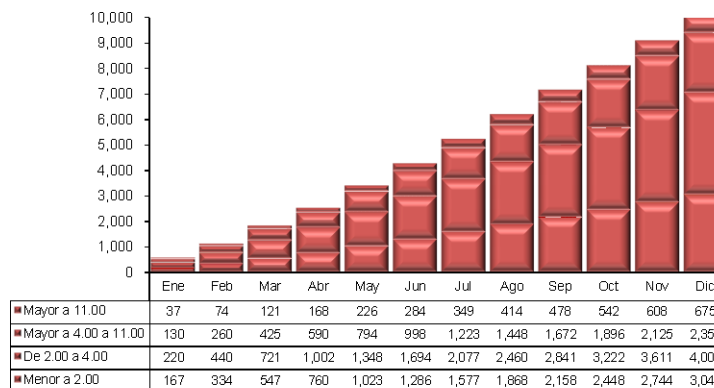



### Demanda Total de Vivienda (Número de Trabajadores)

MUNICIPIO	NIVEL DE INGRESO EN SALARIOS MÍNIMOS				TOTAL
	< a 2.0	de 2.0 a 4.0	> 4.0 a 11.0	> a 11.0	
CUERNAVACA	18,608	14,441	12,418	3,856	49,323
JIUTEPEC	5,012	5,674	3,773	884	15,343
CUAUTLA	4,288	3,168	1,790	161	9,407
EMILIANO ZAPATA	1,823	1,473	585	219	4,100
TEMIXCO	1,235	1,016	562	38	2,851
YAUTEPEC	1,374	1,099	300	29	2,802
RESTO DEL ESTADO	5,859	5,733	2,796	494	14,882
<b>TOTAL ESTADO</b>	<b>38,199</b>	<b>32,604</b>	<b>22,224</b>	<b>5,681</b>	<b>98,708</b>

DISTRIBUCIÓN CREDITICIA 2011

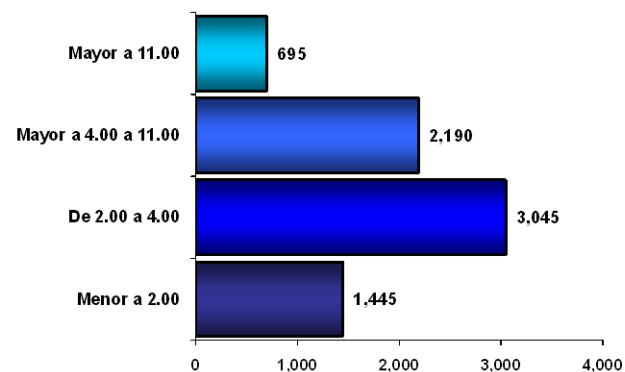

PROGRAMA OPERATIVO ANUAL 2011

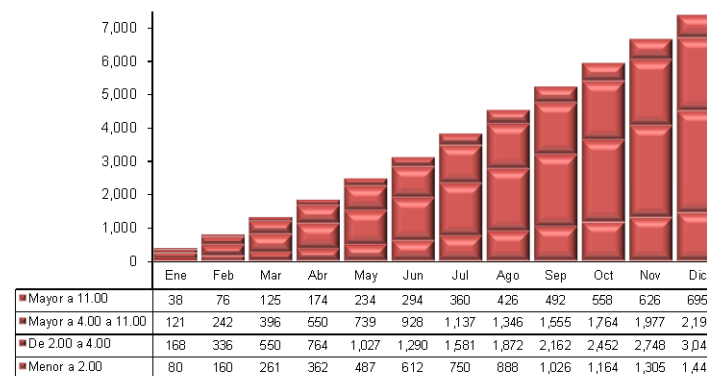



### Demanda Total de Vivienda (Número de Trabajadores)

MUNICIPIO	NIVEL DE INGRESO EN SALARIOS MÍNIMOS				TOTAL
	< a 2.0	de 2.0 a 4.0	> 4.0 a 11.0	> a 11.0	
TEPIC	13,847	8,752	5,523	1,047	29,169
BAHÍA DE BANDERAS	6,051	5,005	2,936	301	14,293
COMPOSTELA	1,079	821	173	3	2,076
SANTIAGO IXQUIINTLA	1,056	446	272	18	1,792
RESTO DEL ESTADO	3,727	2,228	822	67	6,844
<b>TOTAL ESTADO</b>	<b>25,760</b>	<b>17,252</b>	<b>9,726</b>	<b>1,436</b>	<b>54,174</b>

#### DISTRIBUCIÓN CREDITICIA 2011

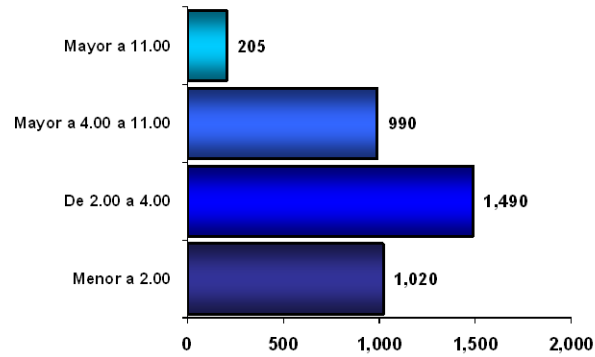

#### PROGRAMA OPERATIVO ANUAL 2011

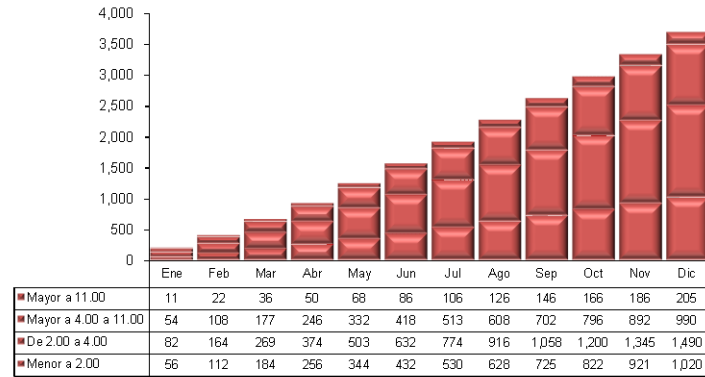



### Demanda Total de Vivienda (Número de Trabajadores)

MUNICIPIO	NIVEL DE INGRESO EN SALARIOS MÍNIMOS				TOTAL
	< a 2.0	de 2.0 a 4.0	> 4.0 a 11.0	> a 11.0	
MONTERREY	94,102	93,672	66,736	21,435	275,945
SAN NICOLAS DE LOS GARZA	21,033	24,492	11,946	2,764	60,235
GUADALUPE	21,541	24,238	9,153	2,015	56,947
APODACA	16,206	22,993	12,312	5,244	56,755
SAN PEDRO GARZA GARCÍA	14,379	13,624	13,572	8,592	50,167
SANTA CATARINA	7,758	9,734	6,754	2,233	26,479
GENERAL ESCOBEDO	7,179	9,263	4,804	1,004	22,250
CIENEGA DE FLORES	1,330	3,018	2,107	739	7,194
GARCÍA	1,411	2,497	2,282	900	7,090
LINARES	3,912	2,290	502	123	6,827
MONTEMORELOS	3,376	2,307	684	81	6,448
CADEREYTA JIMÉNEZ	3,177	1,782	606	84	5,649
ALLENDE	2,416	1,841	433	48	4,738
RESTO DEL ESTADO	11,877	8,776	4,095	520	25,268
<b>TOTAL ESTADO</b>	<b>209,697</b>	<b>220,527</b>	<b>135,986</b>	<b>45,782</b>	<b>611,992</b>

#### DISTRIBUCIÓN CREDITICIA 2011

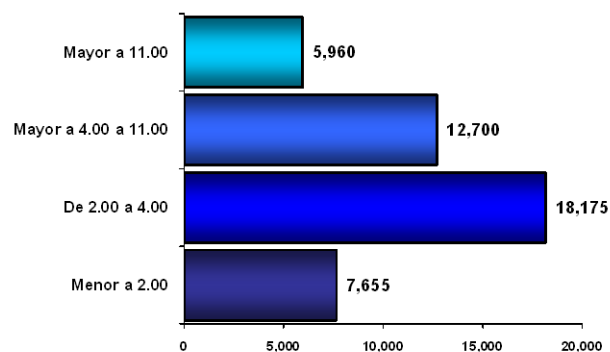

#### PROGRAMA OPERATIVO ANUAL 2011

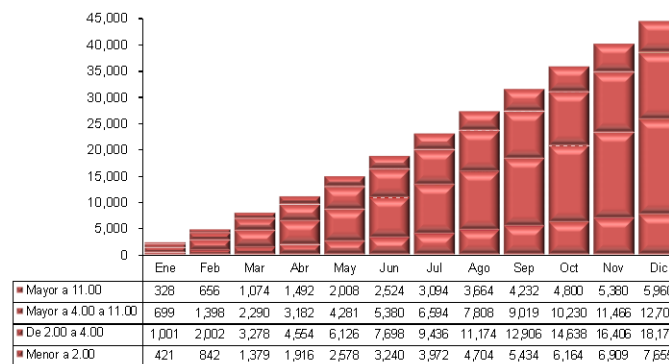



### Demanda Total de Vivienda (Número de Trabajadores)

MUNICIPIO	NIVEL DE INGRESO EN SALARIOS MÍNIMOS				TOTAL
	< a 2.0	de 2.0 a 4.0	> 4.0 a 11.0	> a 11.0	
OAXACA DE JUÁREZ	16,951	8,529	9,811	1,834	37,125
SAN JUAN BAUTISTA TUXTEPEC	4,166	2,395	1,783	180	8,524
SALINA CRUZ	2,413	1,029	615	55	4,112
SANTA MARÍA HUATULCO	2,190	1,405	433	41	4,069
JUCHITÁN DE ZARAGOZA	1,718	790	487	58	3,053
HEROICA CIUDAD DE HUAJUAPAN DE LEÓN	1,095	782	540	141	2,558
SAN PEDRO MIXTEPEC - DISTR. 22 -	1,100	511	287	38	1,936
SANTIAGO PINOTEPA NACIONAL	689	419	261	23	1,392
RESTO DEL ESTADO	10,152	5,811	3,799	582	20,344
<b>TOTAL ESTADO</b>	<b>40,474</b>	<b>21,671</b>	<b>18,016</b>	<b>2,952</b>	<b>83,113</b>

DISTRIBUCIÓN CREDITICIA 2011

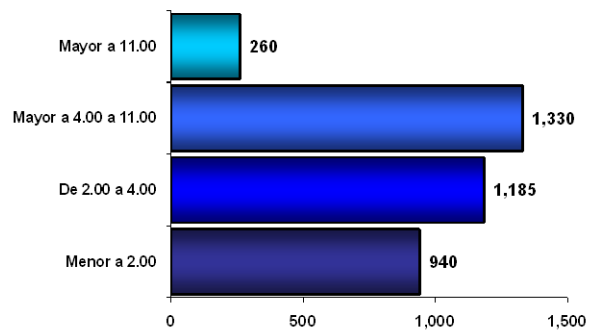

PROGRAMA OPERATIVO ANUAL 2011

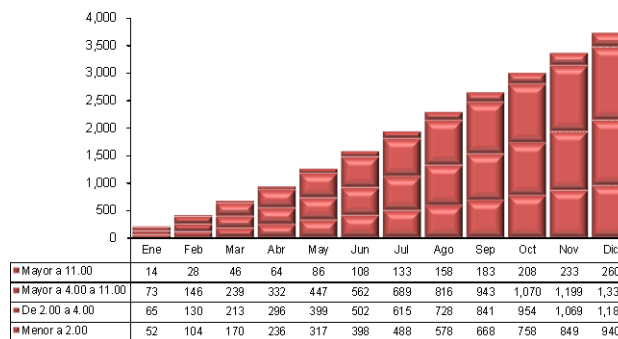





### Demanda Total de Vivienda (Número de Trabajadores)

MUNICIPIO	NIVEL DE INGRESO EN SALARIOS MÍNIMOS				TOTAL
	< a 2.0	de 2.0 a 4.0	> 4.0 a 11.0	> a 11.0	
PUEBLA	59,345	44,764	28,609	6,295	139,013
TEHUACÁN	13,673	6,062	2,031	199	21,965
CUAUTLANCINGO	2,598	3,499	4,138	3,687	13,922
SAN ANDRÉS CHOLULA	3,697	2,778	1,545	502	8,522
TEZIUTLÁN	5,796	1,487	653	66	8,002
ATLIXCO	2,279	1,403	334	59	4,075
AMOZOC	1,311	1,506	564	132	3,513
XICOTEPEC	1,076	1,073	979	151	3,279
RESTO DEL ESTADO	21,021	14,091	6,368	845	42,325
<b>TOTAL ESTADO</b>	<b>110,796</b>	<b>76,663</b>	<b>45,221</b>	<b>11,936</b>	<b>244,616</b>

**DISTRIBUCIÓN CREDITICIA 2011**

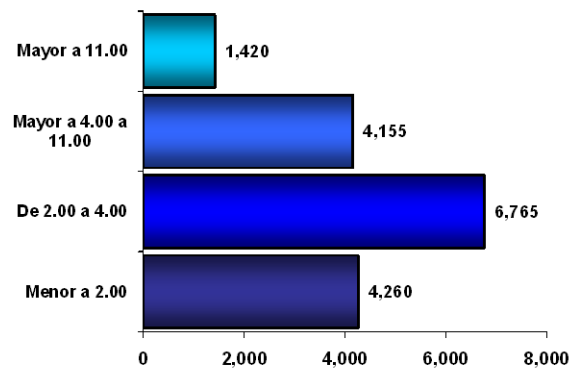

**PROGRAMA OPERATIVO ANUAL 2011**

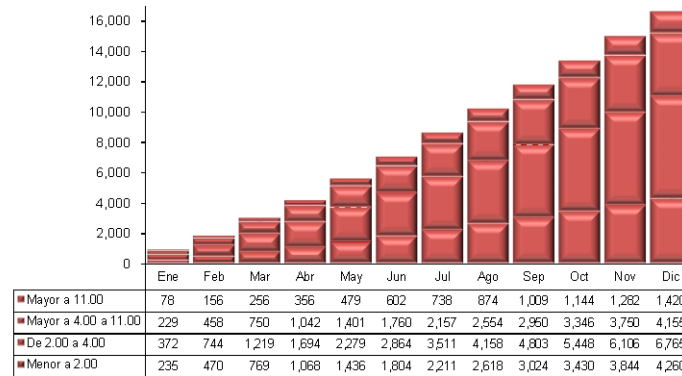



### Demanda Total de Vivienda (Número de Trabajadores)

MUNICIPIO	NIVEL DE INGRESO EN SALARIOS MÍNIMOS				TOTAL
	< a 2.0	de 2.0 a 4.0	> 4.0 a 11.0	> a 11.0	
QUERÉTARO	39,376	42,279	28,618	7,813	118,086
SAN JUAN DEL RÍO	8,359	9,272	4,562	635	22,828
EL MARQUES	3,625	8,690	6,231	1,411	19,957
CORREGIDORA	3,582	3,661	2,215	408	9,866
PEDRO ESCOBEDO	1,364	1,119	826	138	3,447
EZEQUIEL MONTES	1,028	1,165	613	57	2,863
COLON	620	1,162	631	69	2,482
TEQUISQUIAPAN	1,340	894	220	21	2,475
RESTO DEL ESTADO	1,670	1,616	582	36	3,904
<b>TOTAL ESTADO</b>	<b>60,964</b>	<b>69,858</b>	<b>44,498</b>	<b>10,588</b>	<b>185,908</b>

DISTRIBUCIÓN CREDITICIA 2011

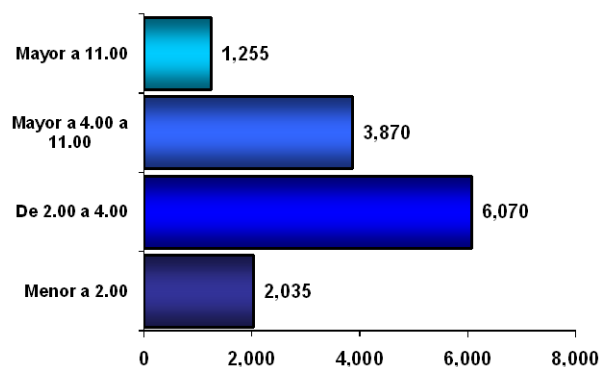

PROGRAMA OPERATIVO ANUAL 2011

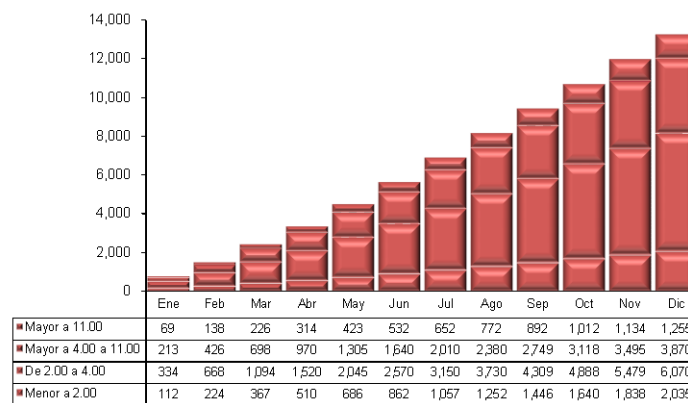



### Demanda Total de Vivienda

(Número de Trabajadores)

MUNICIPIO	NIVEL DE INGRESO EN SALARIOS MÍNIMOS				TOTAL
	< a 2.0	de 2.0 a 4.0	> 4.0 a 11.0	> a 11.0	
BENITO JUÁREZ	38,339	26,877	12,583	2,083	79,882
SOLIDARIDAD	12,624	10,195	5,510	702	29,031
OTHÓN P. BLANCO	6,174	3,228	2,771	815	12,988
COZUMEL	3,734	3,132	1,547	156	8,569
RESTO DEL ESTADO	689	506	173	7	1,375
<b>TOTAL ESTADO</b>	<b>61,560</b>	<b>43,938</b>	<b>22,584</b>	<b>3,763</b>	<b>131,845</b>

DISTRIBUCIÓN CREDITICIA 2011

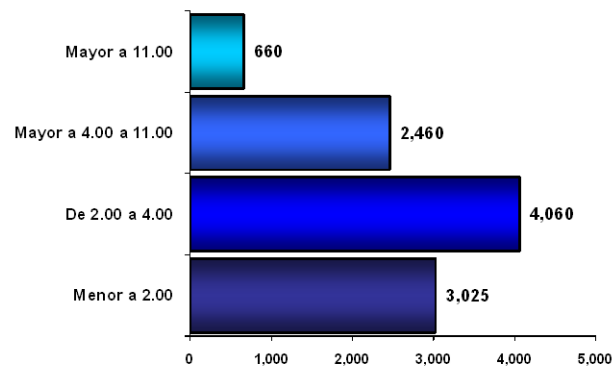

PROGRAMA OPERATIVO ANUAL 2011

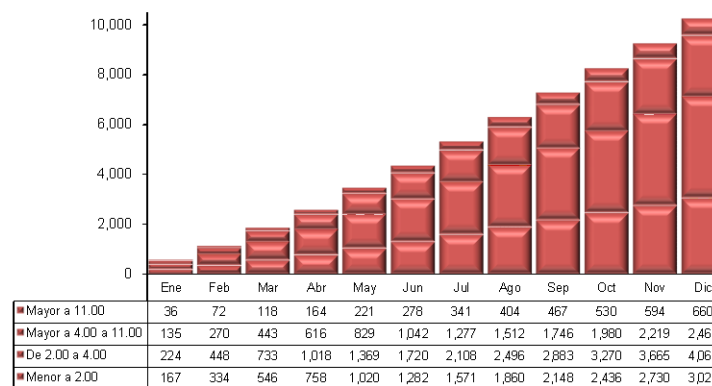



**Demanda Total de Vivienda**  
(Número de Trabajadores)

MUNICIPIO	NIVEL DE INGRESO EN SALARIOS MÍNIMOS				TOTAL
	< a 2.0	de 2.0 a 4.0	> 4.0 a 11.0	> a 11.0	
SAN LUIS POTOSÍ	39,151	31,840	18,712	4,409	94,112
CIUDAD VALLES	5,852	2,833	1,049	150	9,884
MATEHUALA	4,071	1,841	699	52	6,663
SOLEDAD DE GRACIANO SÁNCHEZ	3,074	1,904	568	50	5,596
RIOVERDE	1,997	699	407	45	3,148
TAMUÍN	1,509	280	140	100	2,029
TAMASOPO	543	328	480	137	1,488
RESTO DEL ESTADO	6,359	3,676	1,878	253	12,166
<b>TOTAL ESTADO</b>	<b>62,556</b>	<b>43,401</b>	<b>23,933</b>	<b>5,196</b>	<b>135,086</b>

**DISTRIBUCIÓN CREDITICIA 2011**

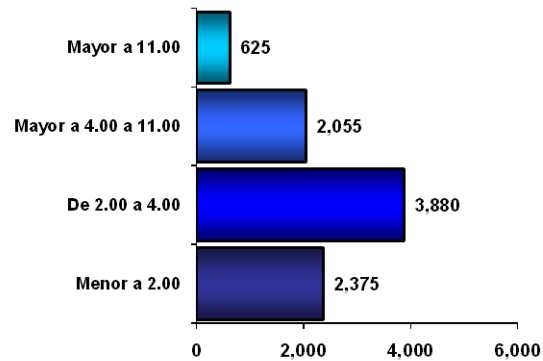

**PROGRAMA OPERATIVO ANUAL 2011**

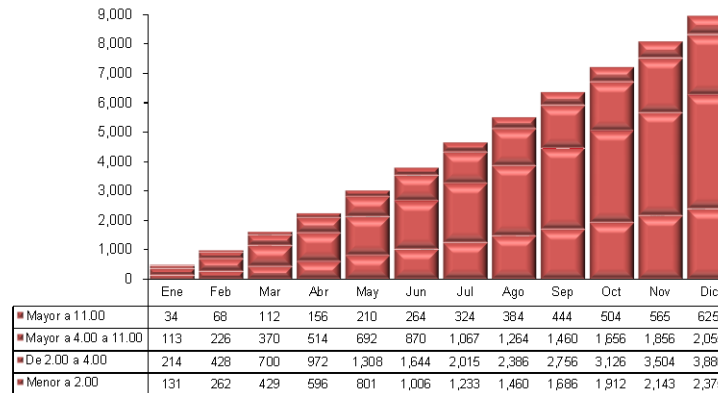



### Demanda Total de Vivienda (Número de Trabajadores)

MUNICIPIO	NIVEL DE INGRESO EN SALARIOS MÍNIMOS				TOTAL
	< a 2.0	de 2.0 a 4.0	> 4.0 a 11.0	> a 11.0	
CULIACÁN	41,504	26,073	12,555	2,543	82,675
MAZATLÁN	18,886	13,005	5,459	794	38,144
AHOME	17,395	9,567	3,374	466	30,802
GUASAVE	6,536	4,317	1,011	95	11,959
SALVADOR ALVARADO	2,909	1,628	368	40	4,945
NAVOLATO	2,503	1,475	370	30	4,378
CONCORDIA	1,092	610	395	61	2,158
EL FUERTE	1,110	452	76	12	1,650
RESTO DEL ESTADO	3,348	2,138	577	34	6,097
<b>TOTAL ESTADO</b>	<b>95,283</b>	<b>59,265</b>	<b>24,185</b>	<b>4,075</b>	<b>182,808</b>

**DISTRIBUCIÓN CREDITICIA 2011**

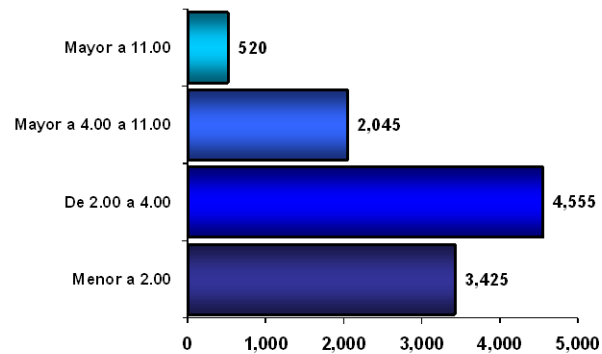

**PROGRAMA OPERATIVO ANUAL 2011**

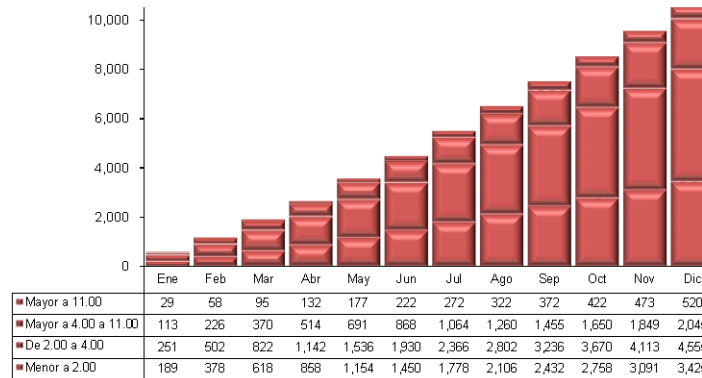



### Demanda Total de Vivienda (Número de Trabajadores)

MUNICIPIO	NIVEL DE INGRESO EN SALARIOS MÍNIMOS				TOTAL
	< a 2.0	de 2.0 a 4.0	> 4.0 a 11.0	> a 11.0	
HERMOSILLO	34,688	26,124	13,882	2,788	77,482
CAJÉME	22,356	11,635	8,366	2,068	44,425
NOGALES	9,238	11,277	3,617	969	25,101
NAVOJOA	9,078	4,480	1,546	225	15,329
SAN LUIS RÍO COLORADO	5,936	4,197	1,131	219	11,483
GUAYMAS	5,719	3,184	1,222	231	10,356
AGUA PRIETA	4,157	3,219	829	184	8,389
CABORCA	3,521	1,625	914	134	6,194
EMPALME	2,029	2,326	420	130	4,905
PUERTO PEÑASCO	2,099	1,504	749	70	4,422
MAGDALENA	2,228	1,090	261	53	3,632
HUATABAMPO	2,213	774	214	23	3,224
RESTO DEL ESTADO	4,370	3,214	2,361	218	10,163
<b>TOTAL ESTADO</b>	<b>107,632</b>	<b>74,649</b>	<b>35,512</b>	<b>7,312</b>	<b>225,105</b>

#### DISTRIBUCIÓN CREDITICIA 2011

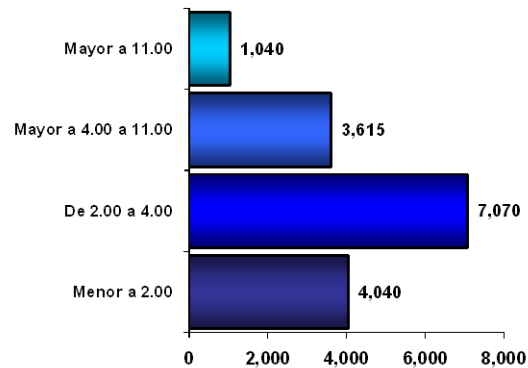

#### PROGRAMA OPERATIVO ANUAL 2011

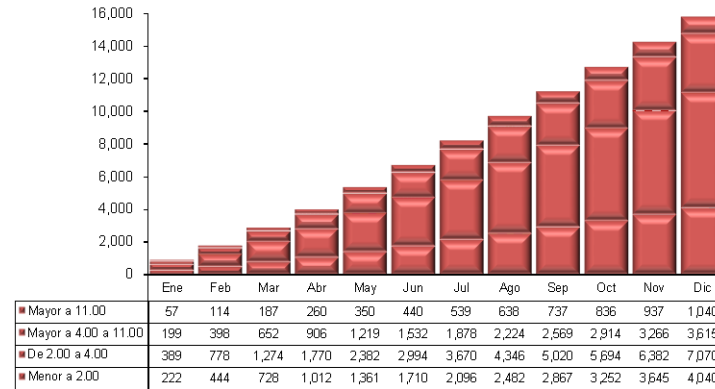



**Demanda Total de Vivienda**  
(Número de Trabajadores)

MUNICIPIO	NIVEL DE INGRESO EN SALARIOS MINIMOS				TOTAL
	< a 2.0	de 2.0 a 4.0	> 4.0 a 11.0	> a 11.0	
CENTRO	28,901	20,546	13,651	3,982	67,080
CÁRDENAS	5,318	3,697	1,904	266	11,185
COMALCALCO	2,018	1,181	280	32	3,511
RESTO DEL ESTADO	7,724	3,928	2,048	311	14,011
<b>TOTAL ESTADO</b>	<b>43,961</b>	<b>29,352</b>	<b>17,883</b>	<b>4,591</b>	<b>95,787</b>

**DISTRIBUCIÓN CREDITICIA 2011**

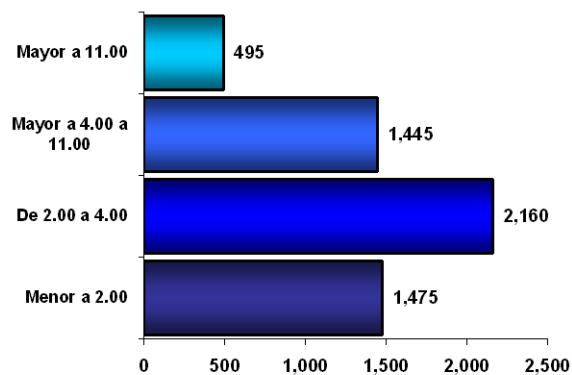

**PROGRAMA OPERATIVO ANUAL 2011**

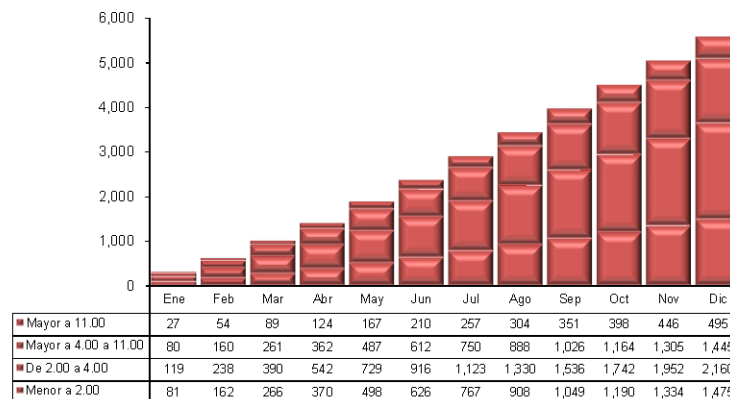



**Demanda Total de Vivienda**  
(Número de Trabajadores)

MUNICIPIO	NIVEL DE INGRESO EN SALARIOS MÍNIMOS				TOTAL
	< a 2.0	de 2.0 a 4.0	> 4.0 a 11.0	> a 11.0	
REYNOSA	22,832	35,446	12,094	4,141	74,513
MATAMOROS	13,668	19,484	9,003	1,748	43,903
TAMPICO	17,086	10,023	4,890	1,124	33,123
VICTORIA	12,399	8,661	7,345	2,719	31,124
NUEVO LAREDO	10,698	10,070	6,838	1,160	28,766
ALTAMIRA	3,889	3,837	3,138	956	11,820
CIUDAD MADERO	4,371	1,943	1,235	132	7,681
EL MANTE	3,944	1,720	821	59	6,544
RIO BRAVO	2,392	1,736	510	99	4,737
VALLE HERMOSO	2,242	1,182	363	117	3,904
RESTO DEL ESTADO	6,760	3,388	953	96	11,197
<b>TOTAL ESTADO</b>	<b>100,281</b>	<b>97,490</b>	<b>47,190</b>	<b>12,351</b>	<b>257,312</b>

**DISTRIBUCIÓN CREDITICIA 2011**

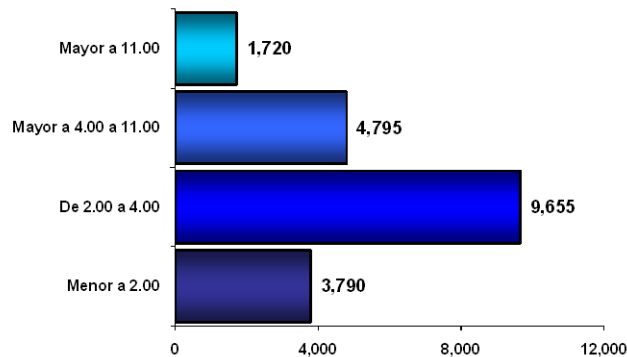

**PROGRAMA OPERATIVO ANUAL 2011**

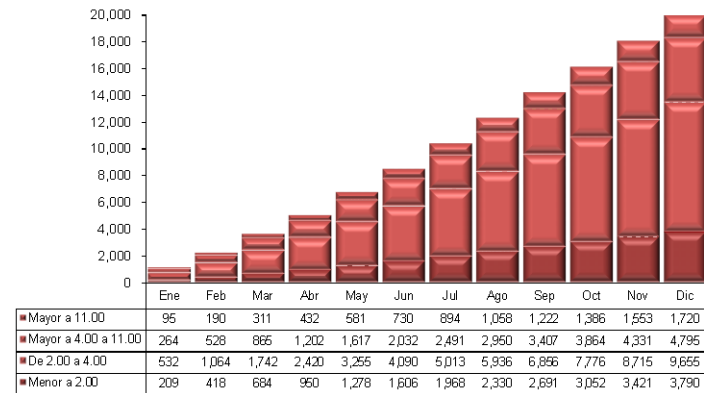





### Demanda Total de Vivienda (Número de Trabajadores)

MUNICIPIO	NIVEL DE INGRESO EN SALARIOS MÍNIMOS				TOTAL
	< a 2.0	de 2.0 a 4.0	> 4.0 a 11.0	> a 11.0	
TLAXCALA	2,941	1,846	2,127	595	7,509
APIZACO	2,377	1,274	915	106	4,672
HUAMANTLA	1,641	1,520	377	51	3,589
TETLA DE LA SOLIDARIDAD	747	1,586	422	92	2,847
CHIAUTEMPAN	1,324	732	162	19	2,237
PAPALOTLA DE XIHOYOTLÁN	925	764	474	34	2,197
ACUAMANALA DE MIGUEL HIDALGO	217	1,037	247	95	1,596
RESTO DEL ESTADO	6,005	5,094	3,198	398	14,695
<b>TOTAL ESTADO</b>	<b>16,177</b>	<b>13,853</b>	<b>7,922</b>	<b>1,390</b>	<b>39,342</b>

DISTRIBUCIÓN CREDITICIA 2011

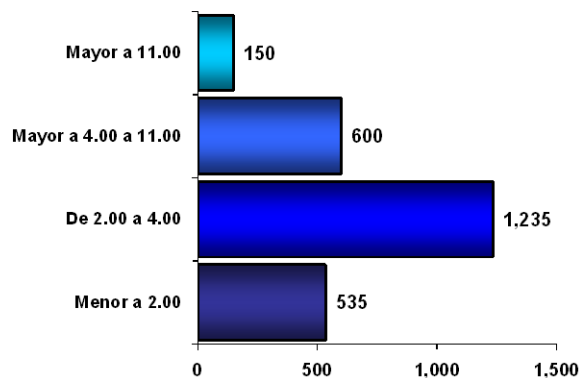

PROGRAMA OPERATIVO ANUAL 2011

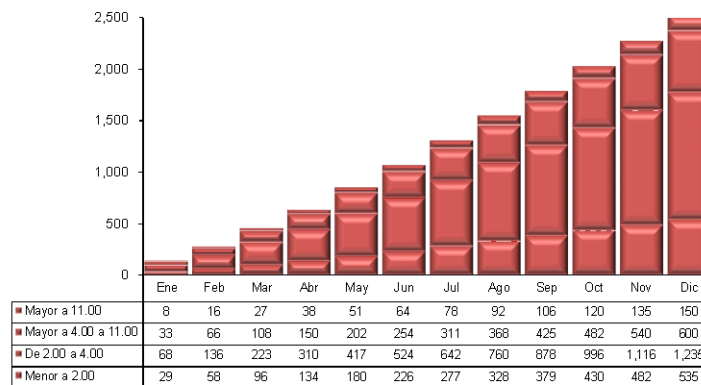



### Demanda Total de Vivienda (Número de Trabajadores)

MUNICIPIO	NIVEL DE INGRESO EN SALARIOS MÍNIMOS				TOTAL
	< a 2.0	de 2.0 a 4.0	> 4.0 a 11.0	> a 11.0	
VERACRUZ	23,251	15,520	9,989	2,000	50,760
XALAPA	17,008	10,126	8,258	2,130	37,522
COATZACOALCOS	13,308	7,894	4,611	846	26,659
POZARICA DE HIDALGO	13,147	6,111	4,683	2,069	26,010
CORDOBA	10,359	5,965	2,679	379	19,382
ORIZABA	6,682	3,870	4,710	1,393	16,655
BOCA DEL RÍO	6,976	3,562	2,152	437	13,127
MINATITLÁN	4,502	3,470	2,511	362	10,845
MARTÍNEZ DE LA TORRE	3,858	1,848	695	97	6,498
RESTO DEL ESTADO	49,765	30,395	15,886	2,451	98,497
<b>TOTAL ESTADO</b>	<b>148,856</b>	<b>88,761</b>	<b>56,174</b>	<b>12,164</b>	<b>305,955</b>

#### DISTRIBUCIÓN CREDITICIA 2011

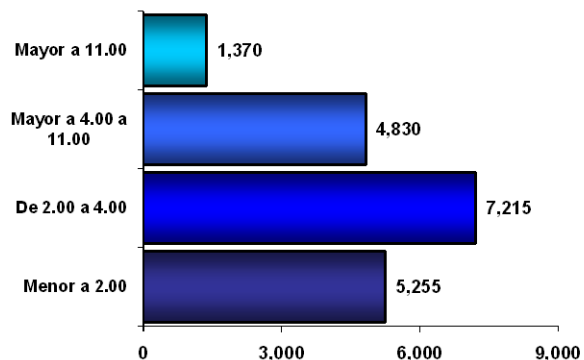

#### PROGRAMA OPERATIVO ANUAL 2011

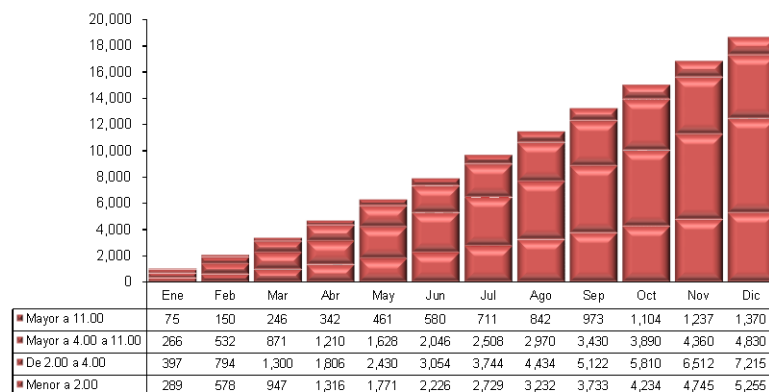



### Demanda Total de Vivienda (Número de Trabajadores)

MUNICIPIO	NIVEL DE INGRESO EN SALARIOS MÍNIMOS				TOTAL
	< a 2.0	de 2.0 a 4.0	> 4.0 a 11.0	> a 11.0	
MÉRIDA	47,694	26,542	12,488	2,678	89,402
UMAN	2,627	1,716	340	58	4,741
VALLADOLID	2,006	563	178	29	2,776
KANASIN	1,375	967	234	17	2,593
MUXUPIP	1,921	398	87	13	2,419
PROGRESO	1,353	567	129	25	2,074
ACANCEH	422	984	93	3	1,502
RESTO DEL ESTADO	6,348	4,123	698	34	11,203
<b>TOTAL ESTADO</b>	<b>63,746</b>	<b>35,860</b>	<b>14,247</b>	<b>2,857</b>	<b>116,710</b>

#### DISTRIBUCIÓN CREDITICIA 2011

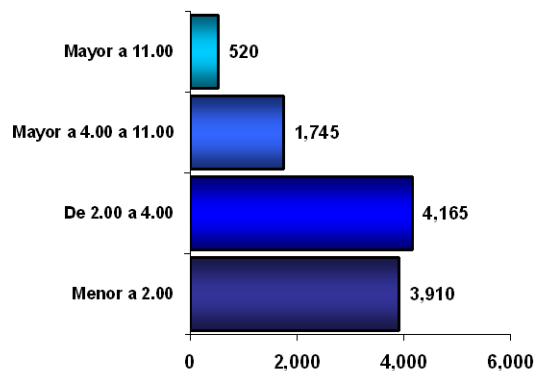

#### PROGRAMA OPERATIVO ANUAL 2011

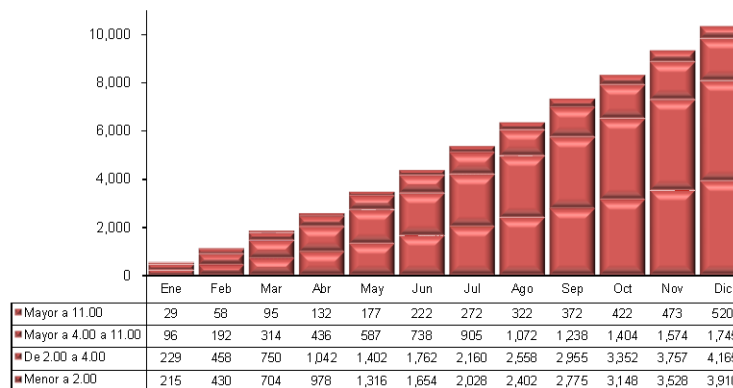



**Demanda Total de Vivienda**  
(Número de Trabajadores)

MUNICIPIO	NIVEL DE INGRESO EN SALARIOS MÍNIMOS				TOTAL
	< a 2.0	de 2.0 a 4.0	> 4.0 a 11.0	> a 11.0	
ZACATECAS	7,151	4,836	4,228	888	17,103
FRESNILLO	7,586	2,796	1,331	244	11,957
GUADALUPE	4,832	2,265	1,316	133	8,546
CALERA	807	726	1,847	162	3,542
MAZAPIL	664	974	1,043	185	2,866
RESTO DEL ESTADO	8,418	4,110	2,300	347	15,175
<b>TOTAL ESTADO</b>	<b>29,458</b>	<b>15,707</b>	<b>12,065</b>	<b>1,959</b>	<b>59,189</b>

**DISTRIBUCIÓN CREDITICIA 2011**

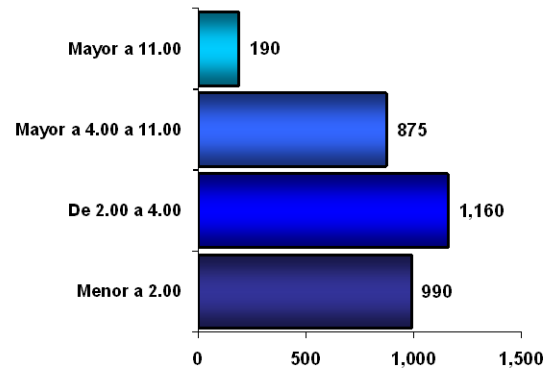

**PROGRAMA OPERATIVO ANUAL 2011**

